Top Value Computing

NOVIEMBRE 2019

Top Value Computing

Octubre 2019

3 Soluciones de Seguridad HP

4 Portátiles & Tabletas

7 Portátiles Pymes

10 Portátiles Corporativos

11 Portátiles Premium

15 Portátiles Profesionales(2 en 1)

16 Educación Windows

17 Educación Chrome

18 Z by HP – Workstation Premium

20 Z by HP – Workstation Híbridas

21 Z by HP – Performance Workstation

24 Accesorios Portátiles

29 PC Sobremesa & All In One

29 Pcs Sobremesa Pyme

34 All In One para Pyme

35 Pc Sobremesa Corporativos

38 All In One Corporativo

40 EliteDesk Workstation Editions

41 Z by HP – Workstations Configurables

43 Z by HP – Workstations con Gráficas

45 Z by HP – Liquidación Workstations

46 Alternativas Personalización workstation Sobremesa

48 Accesorios Desktop

49 Monitores

49 Monitores HP Serie Z

51 Monitores Corporativos

54 Monitores Pyme

56 Virtual Reality

57 TPV & Thin Client

62 HP Service Computing

Soluciones de seguridad HP

Protege tus dispositivos, datos e identidad con los PCs más seguros y más fáciles de gestionar del mundo.
Explora las soluciones de HP para PROTEGER DISPOSITIVO, BLINDAR IDENTIDAD, DATOS SEGUROS y ADMINISTRAR.

WEB Más información

Cada decisión sobre un PC es una decisión de seguridad.

Consigue más información sobre las soluciones de seguridad de HP:

HP Sure Start

HP Sure Start es una protección de BIOS exclusiva y reforzada por hardware. En el caso de un ataque de malware en el BIOS, HP Sure Start Gen4 detecta automáticamente el cambio, notifica al usuario y a IT, y restaura la versión correcta más reciente del BIOS.

Disponible en estos modelos:
Desktops: HP EliteOne 1000 G2, HP EliteDesk/EliteOne 800 G4, ProDesk/ ProOne 600 G4, EliteDesk 705 G4, Z2 G4, Z4 G4, Z6 G4 **Notebooks:** HP Elitebook x360 1030/1040, HP Elite x2 1013 G3 , HP EliteBook 1040 G4, HP Elitebook 800 G5, HP ProBook 600 G4, ZBook G5

HP Sure View

HP Sure View es una tecnología innovadora que ayuda a prevenir la piratería visual con una función de privacidad implementada directamente en la pantalla de los PCs HP Elite, centrados en la seguridad. Disponible sólo en modelos seleccionados o en Top Config.

Disponible en estos modelos:
Notebooks: HP Elitebook x360 1030/1040, HP Elite x2 1013 G3 , HP Elitebook 800 G5, ZBook G5

HP Sure Run

Protege las aplicaciones que protegen tu PC. **HP Sure Run** ayuda a mantener los procesos críticos en ejecución, incluso si el malware intenta apagarlos. Con el hardware de HP Endpoint Security Controller, HP Sure Run ayuda a proteger contra ataques maliciosos en aplicaciones y procesos.

Disponible en estos modelos:
Desktops: HP EliteOne 1000 G2, HP EliteDesk/EliteOne 800 G4, EliteDesk 705 G4, Z2 G4, Z4 G4, Z6 G4 **Notebooks:** HP Elitebook x360 1030/1040, HP Elite x2 1013 G3 , HP EliteBook 1040 G4, HP Elitebook 800 G5, ZBook G5

HP Manageability Integration Kit

El Kit de Integración de Gestión de HP ayuda a acelerar la creación de imágenes y la gestión de hardware, BIOS y seguridad a través de Microsoft System Center Configuration Manager.

Disponible en estos modelos:
Desktops: HP EliteOne 1000 G2,HP EliteDesk/EliteOne 800 G4, HP ProDesk/ ProOne 600 G4, HP ProDesk 400 G5 / G4 DM, HP ProOne 400 G4, HP EliteDesk 705 G4, Z2 G4, Z4 G4, Z6 G4
Notebooks: HP Elitebook x360 1030/1040, HP Elite x2 1013 G3, HP EliteBook 1040 G4, HP Elitebook 800 G5, HP ProBook 600 G4, HP Probook 400 G6, ZBook G5

Completa tu formación en HP Security y conviértete en un asesor de confianza para tus clientes

Movilidad profesional HP - “2 en 1”

Formatos “2 en 1” 100% profesionales para una mayor exigencia de movilidad

“ESTE MES COMPRA EL NUEVO ELITE X2 1013 G4 (REF. 7KN90EA) Y POR TAN SÓLO 10€ MÁS LLÉVATE EL HP USB-C TRAVEL HUB! (REF. Z9G82AA)”

	HP Elite x2 1013 G4 (Ref. 7KN90EA) PDF	HP Elite x2 1013 G4 (Ref: 7KN96EA) PDF	HP Elite x2 1013 G4 (Ref: 7KN93EA) PDF
	NUEVO	NUEVO	NUEVO
	intel CORE i5 inside; 12.3"; 8GB RAM; 256GB SSD	intel CORE i5 inside; 12.3"; 16GB RAM; 512GB SSD	intel CORE i7 inside; 13"; 16GB RAM; 512GB SSD
PRECIO HABITUAL / PRECIO PROMO	1.199 €	1.499 €	1.799 €
Cuota Daas (Incluye servicio HP Care Pack y 1 año de TechPulse)	35 € / mes	43 € / mes	51 € / mes
Pantalla/ Webcam	12.3" IPS WLED WUXGA ultraslim táctil (1920x1280)	12.3" IPS WLED WUXGA ultraslim táctil (1920x1280)	13" 3kx2k (3000x2000) IPS WLED-backlit ultraslim táctil
CPU Model (No. Núcleos, Frequencia Base, Turbo)	Intel® Core™ i5-8265U (4 núcleos, 1.6/3.9GHz con Intel Turbo Boost)	Intel® Core™ i5-8265U (4 núcleos, 1.6/3.9GHz con Intel Turbo Boost)	Intel® Core™ i7-8565U (4 núcleos, 1.8/4.6GHz con Intel Turbo Boost)
RAM/Disco Duro	8GB LPDDR3/ 256GB SSD PCIe NVMe	16GB LPDDR3/ 512GB SSD	16GB LPDDR3/ 512GB SSD + 32 GB PCIe® Gen3x2x2 QLC (Intel® Optane™)
Gráficos	Intel® UHD 620	Intel® UHD 620	Intel® UHD 620
Comunicaciones inalambricas	Intel® Wi-Fi 6 AX200 + Bluetooth 5	Intel® Wi-Fi 6 AX200 + Bluetooth 5 + WWAN XMM 7360 LTE-Advanced (Cat 9)	Intel® Wi-Fi 6 AX200 + Bluetooth 5 + WWAN XMM 7360 LTE-Advanced (Cat 9)
SO	Windows 10 Pro 64	Windows 10 Pro 64	Windows 10 Pro 64
Seguridad (identidad y datos)	HP Client Security Suite Manager, Secure Erase, HP Fingerprint Sensor, HP Sure Click		
Seguridad (dispositivo)	HP BIOSphere Gen5, HP Manageability Integration Kit Gen3, HP Image Assistant, TPM 2.0, HP Sure Start Gen5, HP Sure Run Gen2, HP Sure Recover Gen2, HP Sure Sense		
Batería	Batería de 2 celdas Long Life (47WHr)	Batería de 2 celdas Long Life (47WHr)	Batería de 2 celdas Long Life (47WHr)
Otros	Clickpad Backlit Collaboration Keyboard	Clickpad Backlit Collaboration Keyboard, Pen wAPP Launch	Clickpad Backlit Collaboration Keyboard, Pen wAPP Launch
Garantía	3 años recogida y entrega (3-3-0)	3 años recogida y entrega (3-3-0)	3 años recogida y entrega (3-3-0)

EXTENSIÓN

Dockings	Z9G82AA	HP USB-C Travel Hub	10€	1PM64AA	HP USB-C Mini Dock	GRATIS!	1PM64AA	HP USB-C Mini Dock	GRATIS!
Accessorios	6SG43AA	HP Rechargeable Active Pen G3	69€	2CE30AA	HP ElitePresenter Mouse	59€	4SZ25AA	HP Elite Notebook Portfolio	65€

Protege tu Inversión con HP **Care Pack**

Soporte Premiere Care Essential. 3 años a domicilio al día siguiente laborable con cobertura viajes y retención de soporte defectuosos **(Ref UB5H4E)** 88€
más informacion

HP **DaaS** incluye

Dispositivo + 3 años de garantía con asistencia a domicilio + Servicio de gestión proactiva con HP TechPulse (Ref.: U9KZ6E) + 1 año servicio gestión proactiva + Servicios de financiación > más información

*PVP's recomendados de promo sin IVA ni Compensación por Copia Privada. Precios y Promociones vigentes hasta el 30 de Septiembre de 2019. Promoción no acumulable a otras promociones o precios especiales. (1) Cuota mensual IVA no incluido. El precio indicado está basado en un contrato de arrendamiento a 36 meses, sujeto a aprobación de crédito por parte del arrendador, con un importe mínimo de transacción de 4.500€. las cuotas de renting serán pagaderas mediante domiciliación bancaria el primer día de cada mes. Se puede incluir software y hardware de terceros. Las promociones sobre el mismo producto no son acumulables entre sí. Información sólo para Distribuidores. Algunas características, como el asistente de voz Cortana, la escritura a mano y Continuum requieren hardware más avanzado. Consulta windows.com/windows10upgrade. Se muestra el producto previo al lanzamiento, que está sujeto a cambios. Las apps se venden por separado. La imagen muestra una pantalla de Windows 10. Oferta de actualización a Windows 10 para los dispositivos con Windows 7 y Windows 8.1 elegibles (incluidos los que ya tengas) válida durante un año a partir de la fecha de disponibilidad de la actualización a Windows 10. Para obtener más información, visita www.hp.com/go/windows10upgrade

Portátiles HP 250

Precio imbatible con alta productividad

Hasta fin de existencias

(1WY16EA)

HP 250 G6

(Ref.: 1WY16EA)

PDF

LIQUIDACIÓN

PRECIO HABITUAL	~~589€~~
PRECIO PROMO	499€
Cuota Daas (Incluye servicio HP Care Pack y 1 año de TechPulse)	15 € / mes
Pantalla/ Webcam	15.6" LED HD SVA AG Slim + HD Webcam
CPU Model (No. Núcleos, Frequencia Base, Turbo)	Intel® Core™ i5-7200U (2 núcleos, 2.5/ 3.1 GHz)
RAM/Disco Duro	4GB (1x4GB) DDR4 / 500GB HDD
Gráficos	Gráficos integrados Intel® HD 620
Dispositivo Optico	Grabadora DVD+/-RW SuperMulti DL
Comunicaciones inalambricas	Intel® AC 3168 802.11 ac (1x1) + Bluetooth® 4.2
SO	Windows 10 Pro 64
Batería	Batería 4 celdas (41 WHr)
Garantía	1 año recogida y entrega (1-1-0)

HP **DaaS** incluye

Dispositivo + 3 años de garantía con asistencia a domicilio al día siguiente (Ref: U9BA7E) + Servicio de gestión proactiva con HP TechPulse (Ref.: U9KZ6E) + 1 año servicio gestión proactiva + Servicios de financiación > más información

Ahora, todos los portátiles HP 250 G6

(Ref.:1WY16EA)

HP Care Pack **2 años Pick up & Return**

(Ref. U9AZ8E)

Solicita **GRATIS** HP Care Pack

No te olvides completar tu HP 250

con **HP Care Pack de 3 años de garantía**

(Ref. U9BA7E)

y **Maletín HP Business Top Load Case** (Ref. 2SC66AA)

Ahora, por sólo **59€** más

AHORRO DE **82€**

*PVP's recomendados de promo sin IVA ni Compensación por Copia Privada. Precios y Promociones vigentes hasta el 30 de Septiembre de 2019. Promoción no acumulable a otras promociones o precios especiales. (1) Cuota mensual IVA no incluido. El precio indicado está basado en un contrato de arrendamiento a 36 meses, sujeto a aprobación de crédito por parte del arrendador, con un importe mínimo de transacción de 4.500€. las cuotas de renting serán pagaderas mediante domiciliación bancaria el primer día de cada mes. Se puede incluir software y hardware de terceros. Las promociones sobre el mismo producto no son acumulables entre sí. Información sólo para Distribuidores. Algunas características, como el asistente de voz Cortana, la escritura a mano y Continuum requieren hardware más avanzado. Consulta windows.com/windows10upgrade. Se muestra el producto previo al lanzamiento, que está sujeto a cambios. Las apps se venden por separado. La imagen muestra una pantalla de Windows 10. Oferta de actualización a Windows 10 para los dispositivos con Windows 7 y Windows 8.1 elegibles (incluidos los que ya tengas) válida durante un año a partir de la fecha de disponibilidad de la actualización a Windows 10. Para obtener más información, visita www.hp.com/go/windows10upgrade

Portátiles HP 250 G7

Precio imbatible con alta productividad

Incluye Care Pack 2 años recogida y entrega GRATIS (Ref. U9AZ8E)

	HP 255 G7 (Ref.: 6BN12EA)	HP 255 G7 (Ref.: 6BN08EA)	HP 250 G7 (Ref.: 6BP41EA)	HP 250 G7 (Ref.: 6BP48EA)	HP 250 G7 (Ref.: 6BP90EA)	HP 250 G7 (Ref.: 6BP65EA)	HP 250 G7 (Ref.: 6BP86EA)
	NUEVO	NUEVO	NUEVO	NUEVO	NUEVO	NUEVO	NUEVO
	15.6" / 8GB RAM / 128GB SSD	15.6" / 8GB RAM / 256GB SSD	15.6" / 4GB RAM / 128GB SSD	15.6" / 8GB RAM / 256GB SSD	15.6" / 4GB RAM / 500GB HDD	15.6" / 8GB RAM / 1TB HDD	15.6" / 8GB RAM / 256GB SSD
PRECIO HABITUAL	~~459€~~	~~499€~~	~~499€~~	~~559€~~	~~589€~~	~~619€~~	~~659€~~
PRECIO PROMO	409€	449€	409€	509€	509€	569€	599€
Cuota Daas (Incluye servicio HP Care Pack y 1 año de TechPulse)	12 € / mes	13 € / mes	12 € / mes	15 € / mes	15 € / mes	17 € / mes	18 € / mes
Pantalla/ Webcam	15.6 HD AG LED SVA 220 slim	15.6 HD AG LED SVA 220 slim	15.6 HD AG LED SVA 220 slim	15.6 HD AG LED SVA 220 slim	15.6 HD AG LED SVA 220 slim	15.6 HD AG LED SVA 220 slim	15.6 HD AG LED SVA 220 slim
CPU Model (No. Núcleos, Frequencia Base, Turbo)	AMD Ryzen™ 3 2200U (2 núcleos, 2.5/3.4 GHz)	AMD Ryzen™ 3 2200U (2 núcleos, 2.5/3.4 GHz)	Intel® Core™ i3-7020U (2 núcleos, 2.3GHz)	Intel® Core™ i3-7020U (2 núcleos, 2.3GHz)	Intel® Core™ i5-8265U (4 núcleos, 3.7/3.9GHz)	Intel® Core™ i5-8265U (4 núcleos, 3.7/3.9GHz)	Intel® Core™ i5-8265U (4 núcleos, 3.7/3.9GHz)
RAM/Disco Duro	8GB (1x8GB) DDR4/ 128GB SSD TLC	8GB (1x8GB) DDR4/ 256 SSD TLC	4GB (1x4GB) DDR4/ 128GB SSD TLC	8GB (1x8GB) DDR4/ 256GB SSD	4GB (1x4GB) DDR4/ 500GB HDD	8GB (1x8GB) DDR4/ 1TB HDD	8GB (1x8GB) DDR4/ 256GB SSD
Gráficos	Gráficos AMD Radeon	Gráficos AMD Radeon	Gráficos Intel® HD 620	Gráficos Intel® HD 620	Gráficos Intel® UHD 620	Gráficos Intel® UHD 620	Gráficos Intel® UHD 620
Dispositivo Optico	Grabadora DVD +/- RW	Grabadora DVD +/- RW	Grabadora DVD +/- RW	Grabadora DVD +/- RW	Grabadora DVD +/- RW	Grabadora DVD +/- RW	Grabadora DVD +/- RW
Comunicaciones inalambricas	AC 1x1+BT 4.2	AC 1x1+BT 4.2	AC 1x1+BT 4.2	AC 1x1+BT 4.2	AC 1x1+BT 4.2	AC 1x1+BT 4.2	AC 1x1+BT 4.2
SO	Windows 10 Pro 64	Windows 10 Pro 64	Windows 10 Pro 64	Windows 10 Pro 64	Windows 10 Pro 64	Windows 10 Pro 64	Windows 10 Pro 64
Batería	Batería 3 celdas Long Life (41WHr)	Batería 3 celdas Long Life (41WHr)	Batería 3 celdas Long Life (41WHr)	Batería 3 celdas Long Life (41WHr)	Batería 3 celdas Long Life (41WHr)	Batería 3 celdas Long Life (41WHr)	Batería 3 celdas Long Life (41WHr)
Garantía	1 año recogida y entrega (1-1-0)	1 año recogida y entrega (1-1-0)	1 año recogida y entrega (1-1-0)	1 año recogida y entrega (1-1-0)	1 año recogida y entrega (1-1-0)	1 año recogida y entrega (1-1-0)	1 año recogida y entrega (1-1-0)
HP CARE PACK	HP CARE PACK 3 AÑOS DE GARANTÍA CON ASISTENCIA A DOMICILIO AL DÍA SIGUIENTE (REF: U9BA7E)						33€
HP DaaS incluye	Dispositivo + 3 años de garantía con asistencia a domicilio al día siguiente (Ref: U9BA7E) + Servicio de gestión proactiva con HP TechPulse (Ref.: U9KZ6E) + 1 año servicio gestión proactiva + Servicios de financiación > más información						

Ahora incluido con la compra de cualquier portátil **HP 250 G7**

(Ref.:6BN12EA / 6BN08EA / 6BP41EA / 6BP48EA / 6BP90EA / 6BP65EA / 6BP86EA)

HP Care Pack **2 años Pick up & Return** (Ref. U9AZ8E)

Solicita **GRATIS** HP Care Pack

Care Pack

*PVP's recomendados de promo sin IVA ni Compensación por Copia Privada. Precios y Promociones vigentes hasta el 30 de Septiembre de 2019. Promoción no acumulable a otras promociones o precios especiales. (1) Cuota mensual IVA no incluido. El precio indicado está basado en un contrato de arrendamiento a 36 meses, sujeto a aprobación de crédito por parte del arrendador, con un importe mínimo de transacción de 4.500€. las cuotas de renting serán pagaderas mediante domiciliación bancaria el primer día de cada mes. Se puede incluir software y hardware de terceros. Las promociones sobre el mismo producto no son acumulables entre sí. Información sólo para Distribuidores. Algunas características, como el asistente de voz Cortana, la escritura a mano y Continuum requieren hardware más avanzado. Consulta windows.com/windows10upgrade. Se muestra el producto previo al lanzamiento, que está sujeto a cambios. Las apps se venden por separado. La imagen muestra una pantalla de Windows 10. Oferta de actualización a Windows 10 para los dispositivos con Windows 7 y Windows 8.1 elegibles (incluidos los que ya tengas) válida durante un año a partir de la fecha de disponibilidad de la actualización a Windows 10. Para obtener más información, visita www.hp.com/go/windows10upgrade

Portátiles para la PyMe HP ProBook serie 400

Precio imbatible con alta productividad

3 años de soporte por sólo 44€ (Ref.: UK703E)

	HP ProBook 430/440/450 G6 PDF	HP ProBook 440/450 G6 PDF	HP ProBook 430/440/450 G6 PDF	HP ProBook 430 G6 PDF	HP ProBook 430/440/450 G6 PDF	HP ProBook 450 G6 PDF
	(5PP44EA/ 5PQ17EA/ 5PP76EA)	(Ref. 5PQ11EA/ 5PP68EA)	(5PP30EA/ 5PQ07EA/ 5PP62EA)	(Ref. 5TJ87EA)	(5PP55EA/ 6MR16EA/ 6MR17EA)	(Ref. 5PP91EA)
	NUEVO	NUEVO	NUEVO	NUEVO	NUEVO	NUEVO
	15.6" / 4GB RAM / 500GB HDD	15.6" / 8GB RAM / 1TB HDD	15.6" / 8GB RAM / 256GB SSD	13.3" / 16GB RAM / 512GB SSD	15.6" / 16GB RAM / 512GB SSD	15.6" / 16GB RAM / 512GB SSD
PRECIO HABITUAL / PRECIO PROMO	679€	729€	759€	829€	949€	989€
Cuota Daas (Incluye servicio HP Care Pack y 1 año de TechPulse)	20 € / mes	21 € / mes	22 € / mes	24 € / mes	27 € / mes	28 € / mes
Pantalla/ Webcam	13.3/ 14"/ 15,6" FHD AG LED UWVA + 720p HD Webcam	14"/ 15,6" FHD AG LED UWVA + 720p HD Webcam	13,3"/14 "/ 15,6" FHD AG LED UWVA + 720p HD Webcam	13.3 FHD AG LED UWVA + 720p HD IR Webcam	13,3"/ 14"/ 15.6" FHD AG LED UWVA + 720p HD IR Webcam	15.6 FHD AG LED UWVA + 720p HD Webcam
CPU Model (No. Núcleos, Frequencia Base, Turbo)	Intel® Core™ i5-8265U (4 núcleos, 1,6 GHz/ 3,9 GHz)	Intel® Core™ i5-8265U (4 núcleos, 1,6 GHz/ 3,9 GHz)	Intel® Core™ i5-8265U (4 núcleos, 1,6 GHz/ 3,9 GHz)	Intel® Core™ i5-8265U (4 núcleos, 1,6 GHz/ 3,9 GHz)	Intel® Core™ i7-8565U (4 núcleos, 1.8/ 4.6 GHz)	Intel® Core™ i7-8565U (4 núcleos, 1.8/ 4.6 GHz)
RAM/Disco Duro	4GB (1x4GB) DDR4/ 500GB HDD SATA	8GB (1x8GB) DDR4/ 1TB HDD SATA	8GB (1x8GB) DDR4/ 256GB SSD PCIe	16GB (1x16GB) DDR4/ 512GB SSD PCIe TLC	16GB (1x16GB) DDR4/ 512GB SSD PCIe M.2	16GB (2x8GB) DDR4/ 512GB SSD PCIe TLC
Gráficos	Intel® UHD 620	Intel® UHD 620	Intel® UHD 620	Intel® UHD 620	Intel® UHD 620	NVIDIA® GeForce® MX130 (2GB)
Comunicaciones inalambricas	Intel® Dual Band Wireless-AC 9560 802.11a/b/g/n/ac (2x 2) Wi-Fi® y Bluetooth® 5	Intel® Dual Band Wireless-AC 9560 802.11a/b/g/n/ac (2x 2) Wi-Fi® y Bluetooth® 5	Intel® Dual Band Wireless-AC 9560 802.11a/b/g/n/ac (2x 2) Wi-Fi® y Bluetooth® 5	Intel® Dual Band Wireless-AC 9560 802.11a/b/g/n/ac (2x 2) Wi-Fi® y Bluetooth® 5	Intel® Dual Band Wireless-AC 9560 802.11a/b/g/n/ac (2x 2) Wi-Fi® y Bluetooth® 5	Intel® Dual Band Wireless-AC 9560 802.11a/b/g/n/ac (2x 2) Wi-Fi® y Bluetooth® 5
SO	Windows 10 Pro 64	Windows 10 Pro 64	Windows 10 Pro 64	Windows 10 Pro 64	Windows 10 Pro 64	Windows 10 Pro 64
Seguridad (identidad y datos)	HP Client Security Gen4, Sensor de Huellas HP, HP Secure Erase, HP Sure Click					
Seguridad (dispositivo)	HP BIOSphere Gen4, TPM 2.0, HP Manageability Integration Kit Gen2					
Batería	Batería de 3 celdas Long Life 45 Whr	Batería de 3 celdas Long Life 45 Whr	Batería de 3 celdas Long Life 45 Whr	Batería de 3 celdas Long Life 45 Whr	Batería de 3 celdas Long Life 45 Whr	Batería de 3 celdas Long Life 45 Whr
Garantía	1 año de recogida y entrega (1-1-0)	1 año de recogida y entrega (1-1-0)	1 año de recogida y entrega (1-1-0)	1 año de recogida y entrega (1-1-0)	1 año de recogida y entrega (1-1-0)	1 año de recogida y entrega (1-1-0)

EXTENSIÓN

Completa tu producto (más opciones de compatibilidad en la página 24)

Docking (para todas las referencias)

3FF69AA HP USB-C Dock G4 139€ | 1MK33AA HP USB-C Universal Dock 159€ | 2UK37AA HP Thunderbolt Dock G2 199€

Accesorios

H4B81AA Ratón laser de 3 botones USB 9€ | H2W17AA Maletin HP Essential 15,6 15€ | H2L63AA Ratón inálambrico HP Comfort 17€ | 2SC66AA Maletín HP Business 15,6" 19€ | T6L04AA Teclado inálambrico + ratón inálambrico 39€ | 2NA10AA HP USB-C Power Bank 99€

HP Care Pack

HP Care Pack 3 años de garantía con asistencia a domicilio al día siguiente **(Ref.: UK703E)** — **44€**

HP DaaS incluye

Dispositivo + 3 años de garantía con asistencia a domicilio al día siguiente (Ref.: UK703E) + Servicio de gestión proactiva con HP TechPulse (Ref.: U9KZ6E) + 1 año servicio gestión proactiva + Servicios de financiación > más información

*PVP's recomendados de promo sin IVA ni Compensación por Copia Privada. Precios y Promociones vigentes hasta el 30 de Septiembre de 2019. Promoción no acumulable a otras promociones o precios especiales. (1) Cuota mensual IVA no incluido. El precio indicado está basado en un contrato de arrendamiento a 36 meses, sujeto a aprobación de crédito por parte del arrendador, con un importe mínimo de transacción de 4.500€. las cuotas de renting serán pagaderas mediante domiciliación bancaria el primer día de cada mes. Se puede incluir software y hardware de terceros. Las promociones sobre el mismo producto no son acumulables entre sí. Información sólo para Distribuidores. Algunas características, como el asistente de voz Cortana, la escritura a mano y Continuum requieren hardware más avanzado. Consulta windows.com/windows10upgrade. Se muestra el producto previo al lanzamiento, que está sujeto a cambios. Las apps se venden por separado. La imagen muestra una pantalla de Windows 10. Oferta de actualización a Windows 10 para los dispositivos con Windows 7 y Windows 8.1 elegibles (incluidos los que ya tengas) válida durante un año a partir de la fecha de disponibilidad de la actualización a Windows 10. Para obtener más información, visita www.hp.com/go/windows10upgrade

Portátiles para la Pyme HP Probook serie 400

Potencia y rendimiento con un diseño sólido y elegante

3 años de soporte por sólo 44€ (Ref.: UK703E)

	HP ProBook x360 440 G1 (Ref.: 4LS88EA) PDF	ProBook 470 G5 (Ref.: 2RR89EA)	ProBook 470 G5 (Ref.: 2UB67EA)
	intel CORE i5 inside; 14"; 8GB RAM; 256GB SSD	NVIDIA GEFORCE GTX; intel CORE i5 inside; 17.3"; 8GB RAM; 1TB HDD	NVIDIA GEFORCE GTX; intel CORE i7 inside; 17.3"; 16GB RAM; 512GB SSD
PRECIO HABITUAL / PRECIO PROMO	779€	799€	1.099€
DaaS	23€ / mes	23 € / mes	23€ / mes
Pantalla/ Webcam	14¨ FHD LED UWVA Táctil + 720p HD Webcam	17,3" FHD LED AG + 720p HD Webcam	14¨ FHD LED UWVA Táctil + 720p HD Webcam
CPU Model (No. Núcleos, Frequencia Base, Turbo)	Intel® Core™ i5 -8250U (4 núcleos, 1,6/3,4 GHz)	Intel® Core™ i5-8250U (4 núcleos, 1.6/3.4GHz con Intel Turbo Boost)	Intel® Core™ i5 -8250U (4 núcleos, 1,6/3,4 GHz)
RAM/Disco Duro	8GB (1x8GB) DDR4/ 256GB SSD	8 GB (1x 8GB) DDR4/ 1TB SATA	8GB (1x8GB) DDR4/ 256GB SSD
Gráficos	Intel® UHD Graphics 620	NVIDIA® GeForce® 930MX (2GB)	Intel® UHD Graphics 620
Comunicaciones inalambricas	Intel® AC 8265 802.11a/b/g/n/ac (2x2) + BT 4.2®	Intel® Dual Band Wireless-AC 8265 802.11 ac (2x2) WiFi + Bluetooth® 4.2	Intel® AC 8265 802.11a/b/g/n/ac (2x2) + BT 4.2®
SO	Windows 10 Pro	windows 10 Pro 64	Windows 10 Pro
Seguridad (identidad y datos)	HP Client Security Suite Gen3, Fingerprint Reader, HP Sure Click, HP Secure Erase		
Seguridad (dispositivo)	HP BIOSphere Gen4, TPM 2.0, HP Manageability Integration Kit, HP Image Assistant		
Batería	Batería de 3 celdas, Long Life 48WHr	Bateria 3 celdas, Long Life 48 WHr	Batería de 3 celdas, Long Life 48WHr
Garantía	1 año de recogida y entrega (1-1-0)	1 año recogida y entrega (1-1-0)	1 año de recogida y entrega (1-1-0)

EXTENSIÓN

Completa tu producto (más opciones de compatibilidad en la página 24)

Docking	1PM64AA	HP USB-C Mini Dock	69€	5TW10AA	HP USB-C Dock G5	139€	5TW10AA	HP USB-C Dock G5	139€
	1MK33AA	HP USB-C Universal Dock	159€	5TW13AA	HP USB-C/A Universal Dock	159€	5TW13AA	HP USB-C/A Universal Dock	159€
Accessorios	1FH00AA	HP Active Pen w Spare Tips	39€	2SC67AA	Mochila HP Business 17,3"	29€	2SC67AA	Mochila HP Business 17,3"	29€
	2NA10AA	HP USB-C Notebook Power Bank	99€	H2L63AA	Ratón inálambrico HP Comfort	17€	H2L63AA	Ratón inálambrico HP Comfort	17€

Protege tu Inversión con HP **Care Pack**

HP Care Pack 3 años de garantía con asistencia a domicilio al día siguiente **(Ref.: UK703E)**	44€
Hp Care Pack 4 años de garantía con asistencia a domicilio al día siguiente. **(Ref. UK716E)**	69€

*PVP's recomendados de promo sin IVA ni Compensación por Copia Privada. Precios y Promociones vigentes hasta el 30 de Septiembre de 2019. Promoción no acumulable a otras promociones o precios especiales. (1) Cuota mensual IVA no incluido. El precio indicado está basado en un contrato de arrendamiento a 36 meses, sujeto a aprobación de crédito por parte del arrendador, con un importe mínimo de transacción de 4.500€. las cuotas de renting serán pagaderas mediante domiciliación bancaria el primer día de cada mes. Se puede incluir software y hardware de terceros. Las promociones sobre el mismo producto no son acumulables entre sí. Información sólo para Distribuidores. Algunas características, como el asistente de voz Cortana, la escritura a mano y Continuum requieren hardware más avanzado. Consulta windows.com/windows10upgrade. Se muestra el producto previo al lanzamiento, que está sujeto a cambios. Las apps se venden por separado. La imagen muestra una pantalla de Windows 10. Oferta de actualización a Windows 10 para los dispositivos con Windows 7 y Windows 8.1 elegibles (incluidos los que ya tengas) válida durante un año a partir de la fecha de disponibilidad de la actualización a Windows 10. Para obtener más información, visita www.hp.com/go/windows10upgrade

Portátiles Corporativos HP ProBook serie 600 y HP EliteBook serie 800

Potencia y rendimiento con un diseño sólido y elegante

3 años de soporte por sólo 44€ (Ref.: UK703E)

	HP ProBook 640/650 G5 (Ref. 6XD99EA/ 6XE01EA)	HP ProBook 640/650 G5 (Ref. 6XE23EA/6XE02EA)	HP EliteBook 830/840/850 G6 (Ref. 6XD22EA/6XD54EA/6XD59EA)	HP EliteBook 830/840/850 G6 (Ref. 6XD23EA/6XD49EA/6XE20EA)
	NUEVO!	NUEVO!	NUEVO!	NUEVO!
	intel CORE i5 inside; 8GB RAM; 256GB SSD	intel CORE i5 inside; 16GB RAM; 512GB SSD	intel CORE i5 inside; 8GB RAM; 256GB SSD	intel CORE i7 inside; 16GB RAM; 512GB SSD
PRECIO HABITUAL / PRECIO PROMO	899€	959€	1129€	1499€
Cuota Daas (Incluye servicio HP Care Pack y 1 año de TechPulse)	27 € / mes	29 € / mes	32 € / mes	42 € / mes
Pantalla/ Webcam	14"/ 15,6" FHD AG LED UWVA + HD 720p Webcam	14"/ 15,6" FHD AG LED UWVA + HD 720p Webcam	13"/14"/15,6" FHD AG LED UWVA + HD 720p Webcam	13"/14"/15,6" FHD AG LED UWVA + HD 720p Webcam
CPU Model (No. Núcleos, Frequencia Base, Turbo)	Intel® Core™ i5-8265U (4 núcleos, 1.6/3.9GHz con Intel Turbo Boost)	Intel® Core™ i5-8265U (4 núcleos, 1.6/3.9GHz con Intel Turbo Boost)	Intel® Core™ i5-8265U (4 núcleos, 1.6/3.9GHz con Intel Turbo Boost)	Intel® Core™ i7-8565U (4 núcleos, 1.8/4.6GHz con Intel Turbo Boost)
RAM/Disco Duro	8GB (1x8GB) DDR4/ 256GB SSD PCIe NVMe	16GB (1x16GB) DDR4/ 512GB SSD PCIe NVMe	8GB (1x8GB) DDR4/ 256GB SSD PCIe NVMe	16GB (1x16GB) DDR4/ 512GB SSD PCIe NVMe
Gráficos	Gráficos Intel® UHD 620	Gráficos Intel® UHD 620	Gráficos Intel® UHD 620	Gráficos Intel® UHD 620
Comunicaciones inalambricas	Intel® Wi-Fi 6 AX200 ax 2x2 + Bluetooth 5	Intel® Wi-Fi 6 AX200 ax 2x2 + Bluetooth 5 + IntelXMM7262 (sólo el 640 G5)	Intel Wi-Fi 6 AX200 ax 2x2 +Bluetooth 5	Intel Wi-Fi 6 AX200 ax 2x2 +Bluetooth 5
SO	Windows 10 Pro 64	Windows 10 Pro 64	Windows 10 Pro 64	Windows 10 Pro 64
Seguridad (identidad y datos)	HP Client Security Gen5, HP Secure Erase, Sensor de huellas HP, HP Sure Click, Smart Card Reader		HP Client Security Gen5, HP Sure Click, Smart Card Reader, Sensor de huellas HP	
Seguridad (dispositivo)	HP BIOSphere Gen5,HP Sure Start Gen5, TPM 2.0, HP Sure Sense, Kit de integración HP Manageability Gen3, HP Image Assistant		HP BIOSphere Gen5, TPM 2.0, HP Sure Start Gen5, HP Sure Recover Gen2, HP Sure Run Gen2, HP Sure Sense, Kit de integración HP Manageability Gen3	
Batería	Batería de 3 celdas Long Life (48 WHr)	Batería de 3 celdas Long Life (48 WHr)	Batería de 3 celdas Long Life (50/50/56 WHr)	Batería de 3 celdas Long Life (50/50/56 WHr)
Otros	Teclado retroiluminado	Teclado retroiluminado	Teclado retroiluminado resistente a salpicaduras	Teclado retroiluminado resistente a salpicaduras
Garantía	1 año de recogida y entrega (1-1-0)	1 año de recogida y entrega (1-1-0)	3 años de recogida y entrega (3-3-0)	3 años de recogida y entrega (3-3-0)

EXTENSIÓNES

Completa tu producto (más opciones de compatibilidad en la página 24)

Docking para TODAS las Referencias	5TW10AA	HP USB-C Dock G5	139€	5TW13AA	HP USB-C/A Universal Dock	159€	5TW10AA	USB-C Dock G5	OFERTA! 89€	5TW10AA	USB-C Dock G5	OFERTA! 89€
Accessorios para TODAS las Referencias	H2L63AA	Ratón inalámbrico HP Comfort	17€	2SC66AA	Maletín HP Business	29€	1AJ39AA	HP Nano Lock	19€	6KD07AA	Mochila HP Executive 15,6"	49€

Care Pack — Protege tu Inversión con HP **Care Pack**

HP Care Pack (gama 600) 3 años con asistencia a domicilio al día siguiente **(Ref.: UA6A1E)** **79€**

HP Care Pack (gama 800) 3 años con asistencia a domicilio al día siguiente laborable **(Ref.: U4414E)** **53€**

Compra el nuevo **HP EliteBook 800 G6** y por **89€** más llévate la docking **USB-C G5**
(Ref. 5TW10AA)

*PVP's recomendados de promo sin IVA ni Compensación por Copia Privada. Precios y Promociones vigentes hasta el 30 de Septiembre de 2019. Promoción no acumulable a otras promociones o precios especiales. (1) Cuota mensual IVA no incluido. El precio indicado está basado en un contrato de arrendamiento a 36 meses, sujeto a aprobación de crédito por parte del arrendador, con un importe mínimo de transacción de 4.500€. las cuotas de renting serán pagaderas mediante domiciliación bancaria el primer día de cada mes. Se puede incluir software y hardware de terceros. Las promociones sobre el mismo producto no son acumulables entre sí. Información sólo para Distribuidores. Algunas características, como el asistente de voz Cortana, la escritura a mano y Continuum requieren hardware más avanzado. Consulta windows.com/windows10upgrade. Se muestra el producto previo al lanzamiento, que está sujeto a cambios. Las apps se venden por separado. La imagen muestra una pantalla de Windows 10. Oferta de actualización a Windows 10 para los dispositivos con Windows 7 y Windows 8.1 elegibles (incluidos los que ya tengas) válida durante un año a partir de la fecha de disponibilidad de la actualización a Windows 10. Para obtener más información, visita www.hp.com/go/windows10upgrade

Portátiles Corporativos HP ProBook serie 600 y HP EliteBook serie 800

Rendimiento empresarial, sólido y fiable. Diseñado para tu negocio

	HP ProBook 640/650 G4	HP ProBook 640/650 G4	HP EliteBook 830/840/850 G5	HP EliteBook 830/840/850 G5
	(Ref.: 3JY21EA/3ZF94EA) PDF	(Ref.: 3JY19EA/3JY27EA) PDF	(Ref.: 3JW87EA/ 3JX27EA/ 3JX13EA) PDF	(Ref.: 3JW93EA/ 3JX31EA/3JX46EA) PDF
	LIQUIDACIÓN	LIQUIDACIÓN	LIQUIDACIÓN	LIQUIDACIÓN
	intel CORE i5 inside; 15.6"; 4GB RAM; 500GB HDD	intel CORE i5 inside; 15.6"; 8GB RAM; 256GB SSD	intel CORE i5 inside; 15.6"; 8GB RAM; 256GB SSD	intel CORE i7 inside; 15.6"; 16GB RAM; 512GB SSD
PRECIO HABITUAL / PRECIO PROMO	~~799~~ 699 €	~~899~~ 799 €	1.129€	1.499€
Cuota Daas (Incluye servicio HP Care Pack y 1 año de TechPulse)	c	27 € / mes	32 € / mes	42 € / mes
Pantalla/ Webcam	14¨/15,6¨ HD LED AG + 720p HD Webcam	14¨/15,6¨ FHD LED AG + 720p HD Webcam	13,3"/ 14"/ 15,6" FHD LED UWVA AG + 720 HD Webcam	13,3"/ 14"/ 15,6" FHD LED UWVA AG + 720 HD Webcam
CPU Model (No. Núcleos, Frequencia Base, Turbo)	Intel® Core™ i5-8250U (4 núcleos, 1.6/3.4GHz con Intel Turbo Boost)	Intel® Core™ i5-8250U (4 núcleos, 1.6/3.4GHz con Intel Turbo Boost)	Intel® Core™ i5-8250U (4 núcleos, 1.6/3.4GHz con Intel Turbo Boost)	Intel® Core™ i7-8550U (4 núcleos, 1.8/4GHz con Intel Turbo Boost)
RAM/Disco Duro	4 GB (1x 4GB) DDR4/ 500GB HDD SATA	8 GB (1x 8GB) DDR4/ 256GB SSD	8 GB (1x 8GB) DDR4/ 256GB SSD	16GB (1 x 16GB) / 512GB SSD TLC
Gráficos	Intel® HD Graphics 620	Intel® HD Graphics 620	Intel® HD Graphics 620	Intel® HD Graphics 620
Comunicaciones inalambricas	Intel® Dual Band Wireless-AC 8265 802.11 ac (2x2) WiFi + Bluetooth® 4.2	Intel® Dual Band Wireless-AC 8265 802.11 ac (2x2) WiFi + Bluetooth® 4.2	Intel® Dual Band Wireless-AC 8265 802.11 ac (2x2) WiFi + Bluetooth® 4.2	Intel® Dual Band Wireless-AC 8265 802.11 ac (2x2) WiFi + Bluetooth® 4.2
SO	Windows 10 Pro 64	Windows 10 Pro 64	Windows 10 Pro 64	Windows 10 Pro 64
Seguridad (identidad y datos)	HP Client Security Suite Gen4, Fingerprint Reader, Smart Card reader, HP Sure Click, HP Secure Erase			
Seguridad (dispositivo)	HP BIOSphere Gen4, HP Sure Start Gen4, TPM 2.0, HP Manageability Integration Kit (MIK), HP Image Assistant		HP BIOSphere Gen4, HP Sure Start Gen4, TPM 2.0, HP Sure Run, HP Sure Recover, HP Manageability Integration Kit, HP Image Assistant	
Batería	Batería 3 celdas, Long Life 48WHr	Bateria 3 celdas, Long Life 48 WHr	Batería 3 celdas Long Life (50WHr/ 50WHr/ 56WHr)	Batería 3 celdas Long Life (50WHr/ 50WHr/ 56WHr)
Garantía	1 años recogida y entrega (1-1-0)	1 años recogida y entrega (1-1-0)	3 años recogida y entrega. NO incluye soporte a domicilio (3-3-0)	3 años recogida y entrega. NO incluye soporte a domicilio (3-3-0)

EXTENSIÓN

Completa tu producto (más opciones de compatibilidad en la página 23)

Docking	D9Y32AA	HP Ultra Slim Docking	139€	2UK37AA	HP Thunderbolt Dock G	199€	D9Y32AA	HP Ultra Slim Docking	79€ más	D9Y32AA	HP Ultra Slim Docking	79€ más
	1PM64AA	HP USB-C Mini Dock	69€	1PM64AA	HP USB-C Mini Dock	69€	3FF69AA	HP USB-C Dock G4	89€ más	3FF69AA	HP USB-C Dock G4	89€ más
Accessories	2SC66AA	Maletín HP Business	19€	T6L04AA	Teclado inálambrico slim & ratón	39€	1KM15AA	Maletín HP Executive	39€	2NA10AA	HP USB-C Notebook Power Bank	99€
	F2B56AA	Unidad HP externa USB DVDRW	29€	K7V17AA	Auriculares con cable HP	49€	H6F25AA	Ratón HP inálambrico ultramobile	17€	K8P74AA	Teclado HP Conferencing	29€

Protege tu Inversión con HP **Care Pack**

Soporte 3 años a domicilio al siguiente día laborable **(REF.: UA6A1E)** **79€**

Soporte 3 años a domicilio al siguiente día laborable **(Ref. U4414E)** **53€**

HP **DaaS** incluye

Dispositivo + Garantía 3 años de garantía con asistencia a domicilio + Servicio de gestión proactiva con HP TechPulse + Servicios de financiación ▸ más información

Por la compra de tu

HP EliteBook 800G5

consigue una **HP Ultra Slim Docking**
(Ref. D9Y32AA)

por tan sólo **79€**

*PVP's recomendados de promo sin IVA ni Compensación por Copia Privada. Precios y Promociones vigentes hasta el 30 de Septiembre de 2019. Promoción no acumulable a otras promociones o precios especiales. (1) Cuota mensual IVA no incluido. El precio indicado está basado en un contrato de arrendamiento a 36 meses, sujeto a aprobación de crédito por parte del arrendador, con un importe mínimo de transacción de 4.500€. las cuotas de renting serán pagaderas mediante domiciliación bancaria el primer día de cada mes. Se puede incluir software y hardware de terceros. Las promociones sobre el mismo producto no son acumulables entre sí. Información sólo para Distribuidores. Algunas características, como el asistente de voz Cortana, la escritura a mano y Continuum requieren hardware más avanzado. Consulta windows.com/windows10upgrade. Se muestra el producto previo al lanzamiento, que está sujeto a cambios. Las apps se venden por separado. La imagen muestra una pantalla de Windows 10. Oferta de actualización a Windows 10 para los dispositivos con Windows 7 y Windows 8.1 elegibles (incluidos los que ya tengas) válida durante un año a partir de la fecha de disponibilidad de la actualización a Windows 10. Para obtener más información, visita www.hp.com/go/windows10upgrade

Portátiles Premium HP EliteBook serie 800 y serie 1000

Diseño espectacular con todo lo que un Ultrabook profesional debería tener

Windows 10 Pro 64 bits

	HP EliteBook x360 830 G6 (Ref. 6XD39EA)	HP EliteBook x360 830 G6 (Ref. 6XD34EA)	HP EliteBook x360 830 G6 (Ref. 6XD35EA)	HP EliteBook x360 1030 G4 (Ref.7KP69EA)	HP EliteBook x360 1030 G4 (Ref.7YL38EA)	HP EliteBook x360 1030 G4 (Ref.7YL43EA)
	NUEVO	NUEVO	NUEVO	NUEVO	NUEVO	NUEVO
	13.3" 8GB RAM 256GB SSD	13.3" 16GB RAM 512GB SSD	13.3" 16GB RAM 512GB SSD	13.3" 8GB RAM 256GB SSD	13.3" 16GB RAM 512GB SSD SURE VIEW	13.3" 16GB RAM 1TB SSD SURE VIEW
PRECIO HABITUAL / PRECIO PROMO	1.199 €	1.329 €	1.499 €	1.499 €	1.699 €	1.999 €
Cuota Daas (Incluye servicio HP Care Pack y 1 año de TechPulse)	34 € / mes	38 € / mes	42 € / mes	43 € / mes	49 € / mes	57 € / mes
Pantalla/ Webcam	13,3" FHD BrightViewLED UWVA 250nits táctil + Webcam	13,3" FHD AG LED UWVA táctil + HD Webcam IR	13,3" FHD AG LED UWVA 400 nits táctil+ HD Webcam IR	13.3" FHD AG LED UWVA ultraslim táctil + FHD 1080p Webcam	13.3" FHD AG LED UWVA ultraslim táctil Sure View + FHD 1080p Webcam	13.3" FHD AG LED UWVA ultraslim táctil Sure View + FHD 1080p Webcam
CPU Model (No. Núcleos, Frequencia Base, Turbo)	Intel® Core™ i5-8265U (4 núcleos, 1.6/3.9GHz con Intel Turbo Boost)	Intel® Core™ i5-8265U (4 núcleos, 1.6/3.9GHz con Intel Turbo Boost)	Intel® Core™ i7-8565U (4 núcleos, 1.8/4.6GHz con Intel Turbo Boost)	Intel® Core™ i5-8265U (4 núcleos, 1.6/3.9GHz con Intel Turbo Boost)	Intel® Core™ i5-8265U (4 núcleos, 1.6/3.9GHz con Intel Turbo Boost)	Intel® Core™ i7-8565U (4 núcleos, 1.8/4.6GHz con Intel Turbo Boost)
RAM/Disco Duro	8GB (1x8GB) DDR4/ 256GB PCIe NVMe	16GB (1x16GB) DDR4/ 512GB SSD PCIe NVMe	16GB (1x16GB) DDR4/ 512GB SSD PCIe NVMe	8GB LPDDR3/ 256GB SSD PCIe NVMe	16GB LPDDR3/ 512GB SSD PCIe NVMe + 32GB 3D Xpoint SSD	16GB LPDDR3/ 1TB SSD PCIe NVMe TLC
Gráficos	Gráficos Intel® UHD 620	Gráficos Intel® UHD 620	Gráficos Intel® UHD 620	Gráficos Intel® UHD 620	Gráficos Intel® UHD 620	Gráficos Intel® UHD 620
Comunicaciones inalambricas	Intel® Wi-Fi 6 AX200 ax 2x2 + Bluetooth 5	Intel® Wi-Fi 6 AX200 ax 2x2 + Bluetooth 5	Intel® Wi-Fi 6 AX200 ax 2x2 + Bluetooth 5	Intel® Wi-Fi 6 AX200 ax 2x2 + Bluetooth 5	Intel® Wi-Fi 6 AX200 ax 2x2 + Bluetooth 5, WWAN I XMM 7360 LTE-Advanced (Cat 9)	Intel® Wi-Fi 6 AX200 ax 2x2 + Bluetooth 5, WWAN I XMM 7560 LTE-Advanced (Cat 16)
SO	Windows 10 Pro 64	Windows 10 Pro 64	Windows 10 Pro 64	Windows 10 Pro 64	Windows 10 Pro 64	Windows 10 Pro 64
Seguridad (identidad y datos)	HP Client Security Gen5, HP Secure Erase, HP Sure Click, Lector de Smart Card, Sensor de huellas HP			HP Client Security Gen5, HP Secure Erase, HP Sure Click, Sensor de huellas HP		
Seguridad (dispositivo)	HP BIOSphere Gen5, HP Sure Start Gen5, HP Sure Run Gen2, Chip de seguridad integrado TPM 2.0, HP Sure Recover Gen2, HP Sure Sense, Kit de integración HP Manageability Gen3			HP BIOSphere Gen4, HP Sure Start Gen4, TPM 2.0, HP Sure RunHP BIOSphere Gen5, HP Sure Start Gen5, TPM 2.0, HP Sure Run HP Gen2, Chip de seguridad integrado TPM 2.0, HP Sure Recover Gen2, Kit de integración HP Manageability Gen3, Image Assistant HP Sure Recover, HP Manageability Integration Kit (MIK), HP Image Assistant		
Batería	Batería de 4 celdas Long Life (53 WHr)	Batería de 4 celdas Long Life (53 WHr)	Batería de 4 celdas Long Life (53 WHr)	Batería de 4 celdas Long Life (56WHr)	Batería de 4 celdas Long Life (56WHr)	Batería de 4 celdas Long Life (56WHr)
Otros	Teclado retroiluminado resistente a salpicaduras	Teclado retroiluminado resistente a salpicaduras	Teclado retroiluminado resistente a salpicaduras	Teclado retroiluminado, resistente a salpicaduras, Lápiz con inicio de aplicaciones	Teclado retroiluminado, resistente a salpicaduras, Lápiz con inicio de aplicaciones	Teclado retroiluminado, resistente a salpicaduras, Lápiz con inicio de aplicaciones
Garantía	3 años recogida y entrega (3-3-0)	3 años recogida y entrega (3-3-0)	3 años recogida y entrega (3-3-0)	3 años recogida y entrega (3-3-0)	3 años recogida y entrega (3-3-0)	3 años recogida y entrega (3-3-0)

EXTENSIÓN

Completa tu producto (más opciones de compatibilidad en la página 24)

Docking	1PM64AA	HP USB-C Mini Dock	69€	5TW10AA	HP USB-C Dock G5	139€	2UK37AA	HP Thunderbolt Dock G2	199€	1PM64AA	HP USB-C Mini Dock	69€	1MK33AA	HP USB-C Universal Dock	159€	2UK37AA	HP Thunderbolt Dock G2	199€
Accesorios	1AJ39AA	HP Nano Lock	19€	6KD04AA	Maletín HP Executive 14.1"	39€	6SG43AA	HP Lápiz activo recargable	69€	6KD04AA	Maletín HP Executive 14.1"	39€	2CE30AA	Ratón HP Elite Presenter	59€	4SZ25AA	HP Elite Notebook Portfolio	65€

Protege tu Inversión con HP **Care Pack**

Soporte 3 años a domicilio al día siguiente laborable (Ref.: U4414E)	53€
Soporte Premiere Care Essential. 3 años a domicilio al día siguiente laborable con cobertura viajes y retención de soporte defectuosos (Ref.:UB5H4E)	88€
Soporte 4 años a domicilio al día siguiente laborable (Ref.: UB0E1E)	135€

*PVP's recomendados de promo sin IVA ni Compensación por Copia Privada. Precios y Promociones vigentes hasta el 30 de Septiembre de 2019. Promoción no acumulable a otras promociones o precios especiales. (1) Cuota mensual IVA no incluido. El precio indicado está basado en un contrato de arrendamiento a 36 meses, sujeto a aprobación de crédito por parte del arrendador, con un importe mínimo de transacción de 4.500€. las cuotas de renting serán pagaderas mediante domiciliación bancaria el primer día de cada mes. Se puede incluir software y hardware de terceros. Las promociones sobre el mismo producto no son acumulables entre si. Información sólo para Distribuidores. Algunas características, como el asistente de voz Cortana, la escritura a mano y Continuum requieren hardware más avanzado. Consulta windows.com/windows10upgrade. Se muestra el producto previo al lanzamiento, que está sujeto a cambios. Las apps se venden por separado. La imagen muestra una pantalla de Windows 10. Oferta de actualización a Windows 10 para los dispositivos con Windows 7 y Windows 8.1 elegibles (incluidos los que ya tengas) válida durante un año a partir de la fecha de disponibilidad de la actualización a Windows 10. Para obtener más información, visita www.hp.com/go/windows10upgrade

Portátiles Premium HP EliteBook serie 800 y serie 1000

Diseño espectacular con todo lo que un Ultrabook profesional debería tener

Windows 10 Pro 64 bits

	HP EliteBook x360 1040 G6 (Ref. 7KN21EA)	HP EliteBook x360 1040 G6 (Ref. 7KN39EA)	HP EliteBook x360 1040 G6 (Ref. 7KN24EA)	HP EliteBook x360 1040 G6 (Ref.7KN67EA)
	NUEVO	NUEVO	NUEVO	NUEVO
	intel CORE i5 inside; 14"; 8GB RAM; 256GB SSD	intel CORE i5 inside; 14"; 16GB RAM; 512GB SSD; SURE VIEW; 4G	intel CORE i7 inside; 14"; 16GB RAM; 512GB SSD	intel CORE i7 inside; 14"; 32GB RAM; 1TB SSD; SURE VIEW; 4G
PRECIO HABITUAL / PRECIO PROMO	1499€	1699 €	1.899 €	1.999 €
Cuota Daas (Incluye servicio HP Care Pack y 1 año de TechPulse)	43 € / mes	49 € / mes	54 € / mes	57 € / mes
Pantalla/ Webcam	14" FHD BrightView LED UWVA táctil + FHD 1080p Webcam	14" FHD AG LED UWVA, Sure View táctil + FHD 1080p Webcam	14" FHD AG LED UWVA táctil+ FHD 1080p Webcam	14" FHD AG LED UWVA, Sure View táctil + FHD 1080p Webcam
CPU Model (No. Núcleos, Frequencia Base, Turbo)	Intel® Core™ i5-8265U (4 núcleos, 1.6/3.9GHz con Intel Turbo Boost)	Intel® Core™ i5-8265U (4 núcleos, 1.6/3.9GHz con Intel Turbo Boost)	Intel® Core™ i7-8565U (4 núcleos, 1.8/4.6GHz con Intel Turbo Boost)	Intel® Core™ i7-8565U (4 núcleos, 1.8/4.6GHz con Intel Turbo Boost)
RAM/Disco Duro	8 GB DDR4 2666/ 256GB SSD PCIe NVMe	16 GB DDR4 2666/ 512GB SSD PCIe NVMe	16GB (1x16GB) DDR4/ 512GB SSD PCIe NVMe	32GB DDR 2666/ 1TB SSD PCIe NVMe TLC
Gráficos	Gráficos Intel® UHD 620	Gráficos Intel® UHD 620	Gráficos Intel® UHD 620	Gráficos Intel® UHD 620
Comunicaciones inalambricas	Intel® Wi-Fi 6 AX200 ax 2x2 + Bluetooth 5	Intel® Wi-Fi 6 AX200 ax 2x2 + Bluetooth 5, WWAN I XMM 7360 LTE-Advanced (Cat 9)	Intel® Wi-Fi 6 AX200 ax 2x2 + Bluetooth 5	Intel® Wi-Fi 6 AX200 ax 2x2 + Bluetooth 5, WWAN I XMM 7360 LTE-Advanced (Cat 9)
SO	Windows 10 Pro 64	Windows 10 Pro 64	Windows 10 Pro 64	Windows 10 Pro 64
Seguridad (identidad y datos)	HP Client Security Gen5, HP Secure Erase, HP Sure Click, Sensor de huellas HP			
Seguridad (dispositivo)	HP BIOSphere Gen5,HP Sure Start Gen5, HP Sure Run, HP Sure Recover Gen2, TPM 2.0, HP Manageability Integration Kit Gen3, HP Image Assistant			
Batería	Batería de 4 celdas Long Life (56 WHr)	Batería de 4 celdas Long Life (56 WHr)	Batería de 4 celdas Long Life (56 WHr)	Batería de 4 celdas Long Life (56WHr)
Otros	Teclado retroiluminado, resistente a salpicaduras	Teclado retroiluminado resistente a salpicaduras	Teclado retroiluminado resistente a salpicaduras	Teclado retroiluminado, resistente a salpicaduras, Lápiz con inicio de aplicaciones
Garantía	3 años recogida y entrega (3-3-0)	3 años recogida y entrega (3-3-0)	3 años recogida y entrega (3-3-0)	3 años recogida y entrega (3-3-0)

EXTENSIÓN

Completa tu producto (más opciones de compatibilidad en la página 23)

Docking	1PM64AA	HP USB-C Mini Dock	69€	5TW10AA	HP USB-C Dock G5	139€	5TW13AA	HP USB-C/A Universal Dock	159€	2UK37AA	HP Thunderbolt Dock G2	199€
Accesorios	6KD04AA	Maletín HP Executive 14.1"	39€	5KN28AA	Mochila Serie Reciclada 15,6"	49€	2CE30AA	Ratón HP Elite Presenter	59€	4SZ25AA	HP Elite Notebook Portfolio	65€<

El magnífico y ultrafino

HP EliteBook x360 1040 ofrece una versatilidad de 360° y unas imágenes sorprendentes, sobre una pantalla de 14".

Controla lo que el mundo ve y ayuda a proteger tus datos con con la opcional Sure View de HP que protege tu pantalla de miradas indiscretas.

Trabaja todo el día con Windows 10 Pro y las sólidas características de seguridad, colaboración y conectividad de HP.

Protege tu Inversión con HP Care Pack

Soporte Premiere Care Essential. 3 años a domicilio al día siguiente laborable con cobertura viajes y retención de soporte defectuosos (Ref.:UB5H4E)	88€
Soporte 4 años a domicilio al día siguiente laborable (Ref.: UB0E1E)	135€

*PVP's recomendados de promo sin IVA ni Compensación por Copia Privada. Precios y Promociones vigentes hasta el 30 de Septiembre de 2019. Promoción no acumulable a otras promociones o precios especiales. (1) Cuota mensual IVA no incluido. El precio indicado está basado en un contrato de arrendamiento a 36 meses, sujeto a aprobación de crédito por parte del arrendador, con un importe mínimo de transacción de 4.500€. las cuotas de renting serán pagaderas mediante domiciliación bancaria el primer día de cada mes. Se puede incluir software y hardware de terceros. Las promociones sobre el mismo producto no son acumulables entre sí. Información sólo para Distribuidores. Algunas características, como el asistente de voz Cortana, la escritura a mano y Continuum requieren hardware más avanzado. Consulta windows.com/windows10upgrade. Se muestra el producto previo al lanzamiento, que está sujeto a cambios. Las apps se venden por separado. La imagen muestra una pantalla de Windows 10. Oferta de actualización a Windows 10 para los dispositivos con Windows 7 y Windows 8.1 elegibles (incluidos los que ya tengas) válida durante un año a partir de la fecha de disponibilidad de la actualización a Windows 10. Para obtener más información, visita www.hp.com/go/windows10upgrade

Portátiles Premium HP EliteBook serie 800 y serie 1000

Diseño espectacular con todo lo que un Ultrabook profesional debería tener

Windows 10 Pro 64 bits

	HP EliteBook x360 830 G5 (Ref: 5SS50EA)	HP EliteBook x360 1030 G3 (Ref. 3ZH02EA)	HP EliteBook x360 1040 G5 (Ref. 5SS51EA)
	LIQUIDACIÓN	LIQUIDACIÓN	LIQUIDACIÓN
	13.3" 16GB RAM 512GB SSD	13.3" 8GB RAM 256GB SSD	14" 16GB RAM 256GB SSD
PRECIO HABITUAL / PRECIO PROMO	1.329 €	1.499 €	1.599 €
Cuota Daas (Incluye servicio HP Care Pack y 1 año de TechPulse)	40 € / mes	43 € / mes	46 € / mes
Pantalla/ Webcam	13,3" FHD LED UWVA AG, táctil +HD Webcam	13,3¨ FHD IPS LED UWVA AG, uslim táctil con Corning® Gorilla® Glass + FHD Webcam	14" FHD AG LED UWVA slim táctil + 1080p FHD Webcam
CPU Model (No. Núcleos, Frequencia Base, Turbo)	Intel® Core™ i5-8250U (4 núcleos, 1.6 /4 GHz con Intel Turbo Boost)	Intel® Core™ i5-8250U (4 núcleos, 1.6/3.4GHz con Intel Turbo Boost)	Intel® Core™ i5-8250U (4 núcleos, 1,6 GHz/3,4 GHz)
RAM/Disco Duro	16GB (1x16GB) DDR4/ 512GB SSD PCIe	8GB LPDDR3/ 256GB SSD	16GB DDR4/ 256GB SSD PCIe
Gráficos	Intel® UHD graphics 620	Gráficos Intel® UHD 620	Gráficos Intel® UHD 620
Comunicaciones inalambricas	Intel® Dual Band Wireless-AC 8265 802.11 ac (2x2) WiFi + Bluetooth® 4.2	Intel® Dual Band Wireless-AC 8265 802.11a/b/g/n/ac (2x2) Wi-Fi® y Bluetooth® 4.2	Intel® Dual Band Wireless-AC 8265 802.11a/b/g/n/ac (2x2) Wi-Fi® y Bluetooth® 4.2, Intel® XMM™ 7360 LTE-Advanced Cat 9
SO	Windows 10 Pro 64	Windows 10 Pro 64	Windows 10 Pro 64
Seguridad (identidad y datos)			
Seguridad (dispositivo)			
Batería	Batería de 4 celdas Long Life (53 WHr)	Batería de 4 celdas Long Life (56WHr)	Batería de 4 celdas Long Life HP (56,2 Whr)
Otros			
Garantía	3 años recogida y entrega (3-3-0)	3 años recogida y entrega (3-3-0)	3 años recogida y entrega (3-3-0)

EXTENSIÓN

Docking	2UK37AA	HP Thunderbolt Dock G2	199€	2UK37AA	HP Thunderbolt Dock G2	199€	2UK37AA	HP Thunderbolt Dock G2	199€
Accesorios	6SG43AA	HP Lápiz activo recargable	69€	2CE30AA	Ratón HP Elite Presenter	GRATIS	4SZ25AA	HP Notebook Portfolio	65€
	6KD04AA	Maletín HP Executive 14.1"	39€	6KD07AA	Mochila HP Executive 15,6"	49€	6SG43AA	HP Lápiz activo recargable G3	49€

Protege tu Inversión con HP **Care Pack**

Soporte 3 años a domicilio al día siguiente laborable (Ref.: U4414E) 53€

Soporte Premiere Care Essential. 3 años a domicilio al día siguiente laborable con cobertura viajes y retención de soporte defectuosos (Ref.:UB5H4E) 88€

Soporte 4 años a domicilio al día siguiente laborable (Ref.: UB0E1E) 135€

Compra el **HP EliteBook x360 1030 G3**

y llévate el Ratón HP Elite Presenter (Ref.2CE30AA)

Completamente **GRATIS**

*PVP's recomendados de promo sin IVA ni Compensación por Copia Privada. Precios y Promociones vigentes hasta el 30 de Septiembre de 2019. Promoción no acumulable a otras promociones o precios especiales. (1) Cuota mensual IVA no incluido. El precio indicado está basado en un contrato de arrendamiento a 36 meses, sujeto a aprobación de crédito por parte del arrendador, con un importe mínimo de transacción de 4.500€. las cuotas de renting serán pagaderas mediante domiciliación bancaria el primer día de cada mes. Se puede incluir software y hardware de terceros. Las promociones sobre el mismo producto no son acumulables entre sí. Información sólo para Distribuidores. Algunas características, como el asistente de voz Cortana, la escritura a mano y Continuum requieren hardware más avanzado. Consulta windows.com/windows10upgrade. Se muestra el producto previo al lanzamiento, que está sujeto a cambios. Las apps se venden por separado. La imagen muestra una pantalla de Windows 10. Oferta de actualización a Windows 10 para los dispositivos con Windows 7 y Windows 8.1 elegibles (incluidos los que ya tengas) válida durante un año a partir de la fecha de disponibilidad de la actualización a Windows 10. Para obtener más información, visita www.hp.com/go/windows10upgrade

Movilidad profesional HP - “2 en 1”

Formatos “2 en 1” 100% profesionales para una mayor exigencia de movilidad

Windows 10 Pro 64 bits

	HP Elite x2 1013 G3 (Ref: 2TT12EA) PDF	HP Elite x2 1013 G3 (Ref: 2TT10EA) PDF
	intel CORE i5 inside · 13.3" · 16GB RAM · 512GB SSD	intel CORE i7 inside · 13.3" · 16GB RAM · 1TB SSD
PRECIO HABITUAL / PRECIO PROMO	1.559 €	1.799 €
Cuota Daas (Incluye servicio HP Care Pack y 1 año de TechPulse)	45 € / mes	52 € / mes
Pantalla/ Webcam	13,3¨ 3kx2k IPS LED UWVA uslim táctil+ IR Webcam	13,3¨ 3kx2k IPS LED UWVA uslim táctil+ IR Webcam
CPU Model (No. Núcleos, Frequencia Base, Turbo)	Intel® Core™ i5-8250U (4 núcleos, 1.6/3.4GHz con Intel Turbo Boost)	Intel® Core™ i7-8550U (4 núcleos, 1.4/4GHz con Intel Turbo Boost)
RAM/Disco Duro	16GB LPDDR3/ 512GB SSD	16GB LPDDR3/ 1TB SSD TLC
Gráficos	Gráficos Intel® UHD 620	Gráficos Intel® UHD 620
Comunicaciones inalambricas	Intel® AC 8265 802.11a/b/g/n/ ac (2 x 2) Wi-Fi® y Bluetooth® 4.2 combo +WWAN lt4220 LTE/HSPA+	Intel® AC 8265 802.11a/b/g/n/ ac (2 x 2) Wi-Fi® y Bluetooth® 4.2 combo +WWAN lt4220 LTE/HSPA+
SO	Windows 10® Pro 64	Windows 10® Pro 64
Seguridad (identidad y datos)	HP Client Security Suite Gen4 , Fingerprint Reader, HP Sure Click, HP Secure Erase	
Seguridad (dispositivo)	HP BIOSphere Gen4, HP Sure Start Gen4, TPM 2.0, HP Sure Run Integration Kit (MIK), HP Image Assistant, HP Sure Recover, HP Manageability Integration Kit (MIK), HP Image Assistant	
Batería	Batería de 4 celdas Long Life (50WHr)	Batería de 4 celdas Long Life (50WHr)
Otros	Clickpad Backlit Collaboration Kbd+ Pen wAPP Launch	Clickpad Backlit Collaboration Kbd+ Pen wAPP Launch
Garantía	3 años recogida y entrega (3-3-0)	3 años recogida y entrega (3-3-0)

EXTENSIÓN

Dockings	2UK37AA	HP Thunderbolt Dock G2	199€	2UK37AA	HP Thunderbolt Dock G2	199€
Accessorios	2CE30AA	Ratón HP ElitePresenter	59€	2CE30AA	Ratón HP ElitePresenter	59€
	4SZ25AA	HP Elite Notebook Portfolio	65€	4SZ25AA	HP Elite Notebook Portfolio	65€

Care Pack — Protege tu Inversión con HP **Care Pack**

Soporte Premiere Care Essential. 3 años a domicilio al día siguiente laborable con cobertura viajes y retención de soporte defectuosos **(Ref UB5H4E)** > más informacion — 88€

HP **DaaS** incluye — Dispositivo + 3 años de garantía con asistencia a domicilio + Servicio de gestión proactiva con HP TechPulse (Ref.: U9KZ6E) + 1 año servicio gestión proactiva + Servicios de financiación > más información

Por la compra de tu Elite x2 1013 G3 llévate de regalo HP Elite USB-C Hub

Toda la conectividad

GRATIS

SÓLO ESTE MES

(Ref.4WX89AA)

*PVP's recomendados de promo sin IVA ni Compensación por Copia Privada. Precios y Promociones vigentes hasta el 30 de Septiembre de 2019. Promoción no acumulable a otras promociones o precios especiales. (1) Cuota mensual IVA no incluido. El precio indicado está basado en un contrato de arrendamiento a 36 meses, sujeto a aprobación de crédito por parte del arrendador, con un importe mínimo de transacción de 4.500€. las cuotas de renting serán pagaderas mediante domiciliación bancaria el primer día de cada mes. Se puede incluir software y hardware de terceros. Las promociones sobre el mismo producto no son acumulables entre si. Información sólo para Distribuidores. Algunas características, como el asistente de voz Cortana, la escritura a mano y Continuum requieren hardware más avanzado. Consulta windows.com/windows10upgrade. Se muestra el producto previo al lanzamiento, que está sujeto a cambios. Las apps se venden por separado. La imagen muestra una pantalla de Windows 10. Oferta de actualización a Windows 10 para los dispositivos con Windows 7 y Windows 8.1 elegibles (incluidos los que ya tengas) válida durante un año a partir de la fecha de disponibilidad de la actualización a Windows 10. Para obtener más información, visita www.hp.com/go/windows10upgrade

Educación Windows

Rendimiento fiable diseñado para educación

	HP Stream 11 G5 Pro (Ref.: 6EB23EA)	HP ProBook x360 11 G1 (Ref.: 5TJ82EA)	HP ProBook x360 11 G1 (Ref.: 5TJ81EA)
	OFERTA	OFERTA	OFERTA
	11.6" 4GB RAM 64GB eMMC	11.6" 4GB RAM 128GB SSD	11.6" 4GB RAM 128GB SSD
PRECIO HABITUAL / PRECIO PROMO	~~269€~~ 249€	~~329€~~ 299€	~~339€~~ 309€
Cuota Daas (Incluye servicio HP Care Pack y 1 año de TechPulse)	8 € / mes	10 € / mes	10 € / mes
Pantalla/ Webcam	11.6 HD AG LED SVA 220	11.6 HD SVA 220, táctil + FHD Webcam	11.6 HD SVA 220, táctil + FHD Webcam
CPU Model (No. Núcleos, Frequencia Base, Turbo)	Intel® Celeron N4000 (2 núcleos, 1.1/2.6GHz)	Intel® CeleroN3350 (2 núcleos, 1.1/2.4GHz)	Intel® CeleroN3450 (4 núcleos 1.1/2.2GHz)
RAM/Disco Duro	4GB DDR4 (1x4GB) / eMMC 64GB	4GB DDR3L/ 128GB TLC	4GB DDR3L/ 128GB TLC
Gráficos	Gráficos UHD Intel® 600	Gráficos Intel® HD 500	Gráficos Intel® HD 500
Comunicaciones inalambricas	Intel 9560 802.11a/b/g/n/ac (2x2) +Bluetooth® 5	Intel 7265 AC 2x2 + Bluetooth® 4.2	Intel 7265 AC 2x2 + Bluetooth® 4.2
SO	Windows 10® Pro S 64 Value	Windows 10® Pro National Academic 64	Windows 10® Pro National Academic 64
Seguridad (identidad y datos)	HP Client Security Gen3, HP Secure Erase		
Seguridad (dispositivo)	TPM 2.0	HP BIOSphere, TPM 2.0, HP Sure Start Gen3	
Batería	Batería 2 celdas Long Life (37WHr)	Batería de 3 celdas Long Life (41WHr)	Batería de 3 celdas Long Life (41WHr)
Garantía	1 año recogida y entrega (1-1-0)	1 año recogida y entrega (1-1-0)	1 año recogida y entrega (1-1-0)

EXTENSIÓN

Completa tu producto (más opciones de compatibilidad en la página 24)

Docking	T0K30AA	HP USB Travel Dock	79€	Z9G82AA	HP USB-C Travel Hub	29€ más	1PM64AA	HP USB-C Mini Dock	69€
	2MY57AA	Always on Case	19€	T4Z24AA	HP Active Pen w APP Launch	49€			
Accesorios	H4B81AA	Ratón de 3 botones USB	9€	2NA10AA	HP USB-C Notebook Power Bank	99€	H4B81AA	Ratón de 3 botones USB	9€
							H1D24AA	HP Mochila Essential	18€

HP Care Pack

HP Care Pack 3 años con servicio de recogida y entrega (Ref: UQ990E) 25€

HP Care Pack 3 años de garantía con asistencia a domicilio al día siguiente (Ref.: UK703E) 44€

HP DaaS incluye

Dispositivo + 3 años con servicio de HP Care Pack + Servicio de gestión proactiva con HP TechPulse (Ref.: U9KZ6E) + 1 año servicio gestión proactiva + Servicios de financiación > más información

*PVP's recomendados de promo sin IVA ni Compensación por Copia Privada. Precios y Promociones vigentes hasta el 30 de Septiembre de 2019. Promoción no acumulable a otras promociones o precios especiales. (1) Cuota mensual IVA no incluido. El precio indicado está basado en un contrato de arrendamiento a 36 meses, sujeto a aprobación de crédito por parte del arrendador, con un importe mínimo de transacción de 4.500€. las cuotas de renting serán pagaderas mediante domiciliación bancaria el primer día de cada mes. Se puede incluir software y hardware de terceros. Las promociones sobre el mismo producto no son acumulables entre sí. Información sólo para Distribuidores. Algunas características, como el asistente de voz Cortana, la escritura a mano y Continuum requieren hardware más avanzado. Consulta windows.com/windows10upgrade. Se muestra el producto previo al lanzamiento, que está sujeto a cambios. Las apps se venden por separado. La imagen muestra una pantalla de Windows 10. Oferta de actualización a Windows 10 para los dispositivos con Windows 7 y Windows 8.1 elegibles (incluidos los que ya tengas) válida durante un año a partir de la fecha de disponibilidad de la actualización a Windows 10. Para obtener más información, visita www.hp.com/go/windows10upgrade

Educación Chrome

Duraderos, potentes y diseñados para el aprendizaje.

3 años de soporte por sólo 25€ (Ref.: UQ990E)

	HP Chromebook 11A G6 (Ref.: 6MS05EA)	HP Chromebook x360 11 G1 (Ref.: 1TT16EA)	HP Chromebook 14 G5 (Ref.: 3GJ75EA)	HP Chromebook x360 14 G1 (Ref.: 6BP69EA/ 6BP66EA)	HP Chromebox G2 (Ref.: 3QM63EA/ 4BC68EA)
	NUEVO	OFERTA			
	11.6" / 4GB RAM / 32GB eMMC	11.6" / 4GB RAM / 32GB eMMC	14" / 8GB RAM / 64GB eMMC	14" / 8GB RAM / 64GB eMMC	8GB RAM / 64GB SSD
PRECIO HABITUAL / PRECIO PROMO	229€	~~461€~~ 299€	~~412€~~ 329€	~~572€/664€~~ 459€ /539€	229€ / 529€
DaaS	7 € / mes	Desde 9 € / mes	10 € / mes	Desde 13 € / mes	Desde 7€ / mes
Pantalla/ Webcam	11.6" HD AG LED SVA Slim + HD Webcam	11.6 HD BV LED UWVA 220 slim, táctil + FHD Webcam	14¨ FHD AG LED UWVA slim+ HD Webcam	14¨ FHD BV LED UWVA 220 slim, táctil	
CPU Model (No. Núcleos, Frequencia Base, Turbo)	AMD A4-9120C (2 núcleos, 1.6/2.4GHz)	Intel® Celeron® N3350 (2núcleos, 1,1/2,4GHz)	Intel® Celeron® N3450 (4 núcleos, 1,1/2,2GHz)	Intel® Pentium® 4415U (2 núcleos, 2.3GHz) / i3-8130U (2 núcleos)	Intel® Celeron® 3865U (2 núcleos, 1,8GHz) / Intel® Core™ i5-7300U (2 núcleos, 2.6 / 3.5GHz)
RAM/Disco Duro	4GB DDR4/ 32 GB eMMC	4GB/8GB LPDDR4/ eMMC 32GB/64GB	8GB LPDDR4/ eMMC 64GB	8GB/ eMMC 32/64GB	4GB (1x4GB) DDR4/8GB (2x4GB)/ 32GB SSD / 64GB SSD
Gráficos	Gráficos AMD Radeon™ R4	Gráficos Intel® HD 500	Gráficos Intel® HD 500	Gráficos Intel® HD 610	Gráficos Intel® HD 610
Comunicaciones inalambricas	Qualcomm® AC 802.11a/b/g/n/ac (2x2) WLAN + Bluetooth® 4.2	Intel 7265 802.11a/b/g/n/ac (2 x 2) +BT 4.2	Intel 7265 802.11a/b/g/n/ac (2 x 2) +BT 4.2	Intel 7265 802.11a/b/g/n/ac (2 x 2) +BT 4.2	Intel 7265 802.11a/b/g/n/ac (2 x 2) +BT 4.2
SO	Chrome 64	Chrome 64	Chrome 64	Chrome 64	Chrome 64
Batería	Batería de 2 celdas Long Life (47WHr)	Batería 2 celdas Long Life (47 WHr)	Batería 2 celdas Long Life (47 WHr)	Batería de 3 celdas Long Life (61WHr)	
Garantía	1 año de recogida y entrega (1-1-0)	1 año recogida y entrega (1-1-0)	1 año recogida y entrega (1-1-0)	1 año recogida y entrega (1-1-0)	1 año recogida y entrega (1-1-0)

EXTENSIÓN

Completa tu producto (más opciones de compatibilidad en la página 24)

Docking	1PM64AA HP USB-C Mini Dock 69€	1MK33AA HP USB-C Universal Dock 159€	3FF69AA HP USB-C Dock G4 139€	3FF69AA HP USB-C Dock G4 139€	
Accesorios	2MY57AA HP Always on Case 19€	2MY57AA HP Always on Case 19€	2NA10AA HP USB-C Notebook Power Bank 99€	2SC66AA Maletín HP Business 19€	EM870AA HP Quick Release Bracket 25€
	1AJ39AA HP Nano Lock 19€	H4B81AA Ratón de 3 botones USB 9€	G1K28AA Ratón de viaje HP 9€	2CE30AA Ratón HP ElitePresenter 59€	

HP **Care Pack**	HP Care Pack 3 años con servicio de recogida y entrega (Ref: UQ990E)	25€
HP **DaaS** incluye	Dispositivo + 3 años de garantía con asistencia a domicilio al día siguiente (Ref: UQ990E) + Servicio de gestión proactiva con HP TechPulse (Ref.: U9KZ6E) + 1 año servicio gestión proactiva + Servicios de financiación > más información	

*PVP's recomendados de promo sin IVA ni Compensación por Copia Privada. Precios y Promociones vigentes hasta el 30 de Septiembre de 2019. Promoción no acumulable a otras promociones o precios especiales. (1) Cuota mensual IVA no incluido. El precio indicado está basado en un contrato de arrendamiento a 36 meses, sujeto a aprobación de crédito por parte del arrendador, con un importe mínimo de transacción de 4.500€. las cuotas de renting serán pagaderas mediante domiciliación bancaria el primer día de cada mes. Se puede incluir software y hardware de terceros. Las promociones sobre el mismo producto no son acumulables entre sí. Información sólo para Distribuidores. Algunas características, como el asistente de voz Cortana, la escritura a mano y Continuum requieren hardware más avanzado. Consulta windows.com/windows10upgrade. Se muestra el producto previo al lanzamiento, que está sujeto a cambios. Las apps se venden por separado. La imagen muestra una pantalla de Windows 10. Oferta de actualización a Windows 10 para los dispositivos con Windows 7 y Windows 8.1 elegibles (incluidos los que ya tengas) válida durante un año a partir de la fecha de disponibilidad de la actualización a Windows 10. Para obtener más información, visita www.hp.com/go/windows10upgrade

Z by HP- Mobile Workstations Premium

Potencia en movimiento

	Zbook 14u G6 (Ref.: 6TP73EA) PDF	Zbook 14u G6 (Ref.: 6TP85EA) PDF	Zbook 15u G6 (Ref.: 6TP86EA) PDF	Zbook 14u G6 (Ref. 6TV21EA) PDF	Zbook 15u G6 (Ref.: 6TP79EA) PDF
	NUEVO	NUEVO	NUEVO	NUEVO	NUEVO
	14" 8GB RAM 256GB SSD	14" 16GB RAM 512GB SSD	15.6" 16GB RAM 512GB SSD	14" 16GB RAM 512GB SSD 4G SURE VIEW	15.6" 32GB RAM 1TB SSD 4K
PRECIO HABITUAL / PRECIO PROMO	~~1.499€~~ 1.299€	~~1.799€~~ 1.599€	~~1.799€~~ 1.599€	~~1.999€~~ 1.799€	~~2.199€~~ 1.999€
DaaS	39 € / mes	47 € / mes	47 € / mes	53 € / mes	58 € / mes
Pantalla/ Webcam	14" FHD LED UWVA Anti-Glare + HD Webcam	14" FHD LED UWVA Anti-Glare + HD Webcam	15.6" FHD LED UWVA Anti-Glare + HD Webcam	14" FHD LED UWVA Anti-Glare, Sure View+ HD Webcam	15.6" UHD LED UWVA Anti-Glare + HD Webcam
CPU Model (No. Núcleos, Frequencia Base, Turbo)	Intel® Core™ i7-8565U (4 núcleos, 1,8/4.6 GHz)	Intel® Core™ i7-8565U (4 núcleos, 1,8/4.6 GHz)	Intel® Core™ i7-8565U (4 núcleos, 1,8/4.6 GHz)	Intel® Core™ i7-8565U (4 núcleos, 1,8/4.6 GHz)	Intel® Core™ i7-8565U (4 núcleos, 1,8/4.6 GHz)
RAM/Disco Duro	8GB (2x4GB) DDR4/ 256GB SSD PCIe TLC	16GB (1x16GB) DDR4/ 512GB SSD PCIe TLC	16GB (1x16GB) DDR4/ 512GB SSD PCIe TLC	16GB (1x16GB) DDR4/ 512GB SSD PCIe TLC	32GB (2x16GB) DDR4/ 1TB SSD PCIe TLC
Gráficos	AMD Radeon Pro™ WX3200 4GB	AMD Radeon Pro™ WX3200 4GB	AMD Radeon Pro™ WX3200 4GB	AMD Radeon Pro™ WX3200 4GB	AMD Radeon Pro™ WX3200 4GB
Comunicaciones inalambricas	Intel® AC 9560 802.11ac (2x2) y Bluetooth® 5.0	Intel® AC 9560 802.11ac (2x2) y Bluetooth® 5.0	Intel® AC 9560 802.11ac (2x2) y Bluetooth® 5.0	Intel AX200 ax (2x2) z y Bluetooth 5.0+ WWAN I XMM 7262 LTE-A (Cat 6)	Intel® AC 9560 802.11ac (2x2) y Bluetooth® 5.0
SO	Windows 10 Pro 64	Windows 10 Pro 64	Windows 10 Pro 64	Windows 10 Pro 64	Windows 10 Pro 64
Seguridad (identidad y datos)	HP Client Security Manager Gen5, IR Camera, Fingerprint Reader, Smart Card Reader				
Seguridad (dispositivo)	HP BIOSphere Gen5, HP Sure Start Gen5 , TPM 2.0, HP Sure Recover Gen2, HP Manageability Integration Kit, HP Sure Sense				
Batería	Batería de 3 celdas HP Long Life (50WHr)	Batería de 3 celdas HP Long Life (50WHr)	Batería de 3 celdas HP Long Life (56WHr)	Batería de 3 celdas HP Long Life (50WHr)	Batería de 3 celdas HP Long Life (56WHr)
Peso	Desde 1.48kg	Desde 1.48kg	Desde 1.77kg	Desde 1.48kg	Desde 1.77kg
Garantía	3 años recogida y entega (3-3-0)	3 años recogida y entega (3-3-0)	3 años recogida y entega (3-3-0)	3 años recogida y entega (3-3-0)	3 años recogida y entega (3-3-0)

EXPANSIÓN

Completa tu producto (más opciones de compatibilidad en la página 24)

Accesorios	4VN06AA	HP 8GB DDR4-2666	119€	4VN07AA	HP 16GB DDR4-2666	239€	4VN07AA	HP 16GB DDR4-2666	239€	4VN07AA	HP 16GB DDR4-2666	239€	1KM15AA	Maletín HP Executive	39€
	2UK38AA	HP Thunderbolt Dock 230W G2	199€	2UK38AA	HP Thunderbolt Dock 230W G2	199€	2UK38AA	HP Thunderbolt Dock 230W G2	199€	2UK38AA	HP Thunderbolt Dock 230W G2	199€	2UK38AA	HP Thunderbolt Dock 230W G2	199€

HP Care Pack — HP Care Pack soporte de 4 años al siguiete día laborable a domicilio **(Ref. UB0E1E)** — **135€**

HP DaaS — Dispositivo + Soporte de 4 años al siguiente día laborable a domicilio (Ref. UB0E1E) + Servicio de gestión proactiva con HP TechPulse (Ref.: U9KZ6E) + 1 año servicio gestión proactiva + Servicios de financiación > más información

*PVP's recomendados de promo sin IVA ni Compensación por Copia Privada. Precios y Promociones vigentes hasta el 30 de Septiembre de 2019. Promoción no acumulable a otras promociones o precios especiales. (1) Cuota mensual IVA no incluido. El precio indicado está basado en un contrato de arrendamiento a 36 meses, sujeto a aprobación de crédito por parte del arrendador, con un importe mínimo de transacción de 4.500€. las cuotas de renting serán pagaderas mediante domiciliación bancaria el primer día de cada mes. Se puede incluir software y hardware de terceros. Las promociones sobre el mismo producto no son acumulables entre sí. Información sólo para Distribuidores. Algunas características, como el asistente de voz Cortana, la escritura a mano y Continuum requieren hardware más avanzado. Consulta windows.com/windows10upgrade. Se muestra el producto previo al lanzamiento, que está sujeto a cambios. Las apps se venden por separado. La imagen muestra una pantalla de Windows 10. Oferta de actualización a Windows 10 para los dispositivos con Windows 7 y Windows 8.1 elegibles (incluidos los que ya tengas) válida durante un año a partir de la fecha de disponibilidad de la actualización a Windows 10. Para obtener más información, visita www.hp.com/go/windows10upgrade

Z by HP- Mobile Workstations Premium

Potencia en movimiento

	Zbook Studio G5 (Ref.: 2ZC51EA) PDF	Zbook Studio G5 (Ref.: 6TP49EA) PDF	Zbook Studio G5 (Ref.: 5UC03EA) PDF	Zbook Studio G5 (Ref.: 6KP14EA) PDF
	OFERTA	OFERTA	OFERTA	OFERTA
	NVIDIA QUADRO; intel CORE i7 8th Gen; 15.6"; 16GB RAM; 512GB SSD	NVIDIA QUADRO; intel CORE i7 8th Gen; 15.6"; 16GB RAM; 512GB SSD	NVIDIA QUADRO; intel CORE i9 8th Gen; 15.6"; 16GB RAM; 512GB SSD; 4K	NVIDIA QUADRO; intel CORE i9 8th Gen; 15.6"; 32GB RAM; 512GB SSD
PRECIO HABITUAL	~~1.799€~~	~~2.099€~~	~~2.299€~~	~~2.699€~~
PRECIO PROMO	1.649€	1949€	2.149€	2.549€
DaaS	49 € / mes	57 € / mes	62 € / mes	73 € / mes
Pantalla/ Webcam	15.6" LED FHD UWVA Anti-Glare + HD Webcam	15.6" LED FHD UWVa Anti-Glare + 720HD Webcam	15.6" LED UHD UWVA Anti-Glare + 720HD Webcam	15.6" LED FHD UWVa anti-Glare + 720HD Webcam
CPU Model (No. Núcleos, Frequencia Base, Turbo)	Intel® Core™ i7- 8750H (6 núcleos, 2.2/ 4.1 GHz con tecnología Intel® Turbo Boost)	Intel® Core™ i7- 8750H (6 núcleos, 2.2/ 4.1 GHz con tecnología Intel® Turbo Boost)	Intel® Core™ i9-8950HK (6 núcleos, 2.9/4.8GHz con tecnología Intel® Turbo Boost)	Intel® Core™ i9-8950HK (6 núcleos, 2.9/4.8GHz con tecnología Intel® Turbo Boost)
RAM/Disco Duro	16GB (1x16GB) DDR4 / 512GB SSD	16GB (1x16GB) DDR4 / 512GB SSD TLC	16GB (1x16GB) DDR4 / 512GB SSD OPAL TLC	32GB (2x16GB) DDR4/512GB SSD
Gráficos	NVIDIA® QUADRO P1000 4GB	NVIDIA® QUADRO P2000 4GB	NVIDIA® QUADRO P1000 4GB	NVIDIA® QUADRO P2000 4GB
Comunicaciones inalambricas	Intel® AC 9560 802.11ac (2x2) y Bluetooth® 5.0	Intel® AC 9560 802.11ac (2x2) y Bluetooth® 5.0	Intel® AC 9560 802.11ac (2x2) y Bluetooth® 5.0	Intel® AC 9560 802.11ac (2x2) y Bluetooth® 5.0
SO	Windows 10 Pro 64	Windows 10 Pro 64	Windows 10 Pro 64	Windows 10 Pro 64
Seguridad (identidad y datos)	HP Client Security Suite Gen4, HP Sure Click, HP Secure Erase, Fingerprint Reader			
Seguridad (dispositivo)	HP BIOSphere Gen4, HP SureStart Gen4, TPM 2.0, HP Sure Run, HP Sure Recover, HP Manageability Integration Kit (MIK), HP Image Assistant			
Batería	Batería de 6 celdas HP Long Life (95,6WHr)	Batería de 6 celdas HP Long Life (95,6WHr)	Batería de 6 celdas HP Long Life (95,6WHr)	Batería de 6 celdas HP Long Life (95,6WHr)
Peso	Desde: 2kg	Desde: 2kg	Desde 2kg	Desde: 2kg
Garantía	3 años recogida y entega (3-3-0)	3 años recogida y entega (3-3-0)	3 años recogida y entega (3-3-0)	3 años recogida y entega (3-3-0)

EXPANSIÓN

Completa tu producto (más opciones de compatibilidad en la página 24)

Accesorios	2UK38AA	HP Thunderbolt Dock 230W G2	199€	2UK38AA	HP Thunderbolt Dock 230W G2	199€	2UK38AA	HP Thunderbolt Dock 230W G2	199€	2UK38AA	HP Thunderbolt Dock 230W G2	199€
	2SC66AA	HP Business Case	19€	1KM15AA	Maletin HP Executive 15,6"	39€	2SC66AA	HP Business Case	19€	1KM15AA	Maletin HP Executive 15,6"	39€

HP Care Pack	HP Care Pack soporte de 4 años al siguiete día laborable a domicilio **(Ref. UB0E1E)**	135€
HP DaaS	Dispositivo + Soporte de 4 años al siguiente día laborable a domicilio (Ref. UB0E1E) + Servicio de gestión proactiva con HP TechPulse (Ref.: U9KZ6E) + 1 año servicio gestión proactiva + Servicios de financiación > más información	

*PVP's recomendados de promo sin IVA ni Compensación por Copia Privada. Precios y Promociones vigentes hasta el 30 de Septiembre de 2019. Promoción no acumulable a otras promociones o precios especiales. (1) Cuota mensual IVA no incluido. El precio indicado está basado en un contrato de arrendamiento a 36 meses, sujeto a aprobación de crédito por parte del arrendador, con un importe mínimo de transacción de 4.500€. las cuotas de renting serán pagaderas mediante domiciliación bancaria el primer día de cada mes. Se puede incluir software y hardware de terceros. Las promociones sobre el mismo producto no son acumulables entre sí. Información sólo para Distribuidores. Algunas características, como el asistente de voz Cortana, la escritura a mano y Continuum requieren hardware más avanzado. Consulta windows.com/windows10upgrade. Se muestra el producto previo al lanzamiento, que está sujeto a cambios. Las apps se venden por separado. La imagen muestra una pantalla de Windows 10. Oferta de actualización a Windows 10 para los dispositivos con Windows 7 y Windows 8.1 elegibles (incluidos los que ya tengas) válida durante un año a partir de la fecha de disponibilidad de la actualización a Windows 10. Para obtener más información, visita www.hp.com/go/windows10upgrade

Z by HP- Mobile Workstations Premium

Potencia en movimiento

	Zbook Studio G5 (Ref. 6TW41EA) PDF	Zbook Studio G5 (Ref. 6TW42EA) PDF	Zbook Studio G5 (Ref. 6TW44EA) PDF	Zbook Studio x360 G5 (Ref. 6TW46EA) PDF	Zbook Studio x360 G5 (Ref. 6TW47EA)) PDF
	NUEVO	NUEVO	NUEVO	NUEVO	NUEVO
	NVIDIA QUADRO / intel CORE i7 9th Gen	NVIDIA QUADRO / intel CORE i7 9th Gen	NVIDIA QUADRO / intel CORE i9 9th Gen	NVIDIA QUADRO / intel CORE i7 9th Gen	NVIDIA QUADRO / intel CORE i9 9th Gen
	15.6" / 16GB RAM / 512GB SSD	15.6" / 16GB RAM / 512GB SSD	15.6" / 32GB RAM / 512GB SSD	15.6" / 16GB RAM / 512GB SSD	15.6" / 16GB RAM / 512GB SSD
PRECIO HABITUAL / PRECIO PROMO	1.799€	2.099€	2.699€	1.899€	2.699€
DaaS	53 € / mes	61 € / mes	77 € / mes	56 € / mes	77 € / mes
Pantalla/ Webcam	15.6" FHD AG LED UWVA + 720p HD Webcam	15,6" FHD AG LED UWVA + 720p HD Webcam	15,6" UHD AG LED UWVA + 720p HD Webcam	15,6" FHD AG LED UWVA táctil + 720p HD Webcam	15,6" UHD AG Dream Color, B-LED UWVA + 720p HD Webcam
CPU Model (No. Núcleos, Frequencia Base, Turbo)	Intel® Core™ i7-9750H (6 núcleos, 2.6/4.5GHz)	Intel® Core™ i7-9750H (6 núcleos, 2.6/4.5GHz)	Intel® Core™ i9-9880H (8 núcleos, 2.3/4.8GHz)	Intel® Core™ i7-9750H (6 núcleos, 2.6/4.5GHz)	Intel® Core™ i9-9880H (8 núcleos, 2.3/4.8GHz)
RAM/Disco Duro	16GB (1x16GB) DDR4/ 512GB SSD PCIe NVMe TLC	16GB (1x16GB) DDR4/ 512GB SSD PCIe NVMe TLC	32GB (2x16GB) DDR4/ 512GB SSD PCIe NVMe TLC	16GB (1x16GB) DDR4/ 512GB SSD PCIe NVMe TLC	16GB (1x16GB) DDR4/ 512GB SSD PCIe NVMe TLC
Gráficos	NVIDIA® QUADRO P1000 4GB	NVIDIA® QUADRO P2000 4GB	NVIDIA® QUADRO P2000 4GB	NVIDIA® QUADRO P1000 4GB	NVIDIA® QUADRO P2000 4GB
Comunicaciones inalambricas	Intel® AC 9560 802.11ac (2x2) y Bluetooth® 5.0	Intel® AC 9560 802.11ac (2x2) y Bluetooth® 5.0	Intel® AC 9560 802.11ac (2x2) y Bluetooth® 5.0	Intel® AC 9560 802.11ac (2x2) y Bluetooth® 5.0	Intel® AC 9560 802.11ac (2x2) y Bluetooth® 5.0
SO	Windows 10 Pro 64	Windows 10 Pro 64	Windows 10 Pro 64 High End	Windows 10 Pro 64	Windows 10 Pro 64 High End
Seguridad (identidad y datos)	HP Client Security Suite Gen4, HP Sure Click, Sensor de huellas HP, Secure Erase				
Seguridad (dispositivo)	HP BIOSphere con Sure Start Gen4, Kit de integración, HP Manageability Gen2, Chip de seguridad TPM 2.0, HP Sure Recover, HP Sure Run				
Batería	Batería de 6 celdas HP Long Life (95,6WHr)	Batería de 6 celdas HP Long Life (95,6WHr)	Batería de 6 celdas HP Long Life (95,6WHr)	Batería de 6 celdas HP Long Life (95,6WHr)	Batería de 6 celdas HP Long Life (95,6WHr)
Peso	Desde 2kg	Desde 2kg	Desde 2kg	Desde 2,26kg	Desde 2,26kg
Garantía	3 años recogida y entega (3-3-0)	3 años recogida y entega (3-3-0)	3 años recogida y entega (3-3-0)	3 años recogida y entega (3-3-0)	3 años recogida y entega (3-3-0)

EXPANSIÓN

Completa tu producto (más opciones de compatibilidad en la **página 24**)

Accesorios	4VN06AA	HP 8GB DDR4-2666	119€	4VN07AA	HP 16GB DDR4-2666	239€	4VN07AA	HP 16GB DDR4-2666	239€	4VN07AA	HP 16GB DDR4-2666	239€	1KM15AA	Maletín HP Executive	39€
	2UK38AA	HP Thunderbolt Dock 230W G2	199€	2UK38AA	HP Thunderbolt Dock 230W G2	199€	2UK38AA	HP Thunderbolt Dock 230W G2	199€	2UK38AA	HP Thunderbolt Dock 230W G2	199€	2UK38AA	HP Thunderbolt Dock 230W G2	199€

HP **Care Pack**	HP Care Pack soporte de 4 años al siguiete día laborable a domicilio **(Ref. UB0E1E)**	135€
HP **DaaS**	Dispositivo + Soporte de 4 años al siguiente día laborable a domicilio (Ref. UB0E1E) + Servicio de gestión proactiva con HP TechPulse (Ref.: U9KZ6E) + 1 año servicio gestión proactiva + Servicios de financiación > más información	

*PVP's recomendados de promo sin IVA ni Compensación por Copia Privada. Precios y Promociones vigentes hasta el 30 de Septiembre de 2019. Promoción no acumulable a otras promociones o precios especiales. (1) Cuota mensual IVA no incluido. El precio indicado está basado en un contrato de arrendamiento a 36 meses, sujeto a aprobación de crédito por parte del arrendador, con un importe mínimo de transacción de 4.500€. las cuotas de renting serán pagaderas mediante domiciliación bancaria el primer día de cada mes. Se puede incluir software y hardware de terceros. Las promociones sobre el mismo producto no son acumulables entre sí. Información sólo para Distribuidores. Algunas características, como el asistente de voz Cortana, la escritura a mano y Continuum requieren hardware más avanzado. Consulta windows.com/windows10upgrade. Se muestra el producto previo al lanzamiento, que está sujeto a cambios. Las apps se venden por separado. La imagen muestra una pantalla de Windows 10. Oferta de actualización a Windows 10 para los dispositivos con Windows 7 y Windows 8.1 elegibles (incluidos los que ya tengas) válida durante un año a partir de la fecha de disponibilidad de la actualización a Windows 10. Para obtener más información, visita www.hp.com/go/windows10upgrade

Z by HP - Mobile Workstations Hibridas

Los 2-en-1 más potentes del mercado

	HP Zbook Studio x360 G5 (Ref.: 5UC45EA) PDF	HP Zbook Studio x360 G5 (Ref.: 5UC05EA) PDF	HP Zbook X2 G4 (Ref.: 2ZC10EA) PDF	HP Zbook X2 G4 (Ref. 2ZC11EA) PDF
	OFERTA	OFERTA	OFERTA	OFERTA
	NVIDIA QUADRO · Intel Core i7 8th Gen · 15.6" · 16GB RAM · 512GB SSD	NVIDIA QUADRO · Intel Core i9 8th Gen · 15.6" · 16GB RAM · 512GB SSD · 4K	NVIDIA QUADRO · Intel Core i7 8th Gen · 14" · 8GB RAM · 256GB SSD · 4K	NVIDIA QUADRO · Intel Core i7 8th Gen · 14" · 16GB RAM · 512GB SSD · 4K · Dream Color
PRECIO HABITUAL	~~1.899€~~		~~1.799€~~	~~1.949€~~
PRECIO PROMO	1.799€	2.399€	1.599€	1.899€
DaaS	53 € / mes	69 € / mes	47 € / mes	56 € / mes

OFERTA DEL MES

Pantalla/ Webcam	15,6" LED FHD UWVA + HD Webcam	15,6" UHD DRM UWVA DrC B-LED Anti- Glare + HD Webcam	14" UHD B-LED UWVA + HD Webcam	14" UHD Dream Color UWVA DrC 4K IPS Anti-Glare táctil + HD Webcam
CPU Model (No. Núcleos, Frequencia Base, Turbo)	Intel® Core™ i7-8750H (6 núcleos, 2.2/4.1 GHz) con tecnología Turbo Boost	Intel® Core™ i9-8950HK (6 núcleos, 2.9/4.8GHz con tecnología Intel® Turbo Boost)	Intel® Core™ i7-8550U (4 núcleos, 1.8/4.0 GHz con tecnología Intel® Turbo Boost)	Intel® Core™ i7-8550U (4 núcleos, 1.8/4.0 GHz con tecnología Intel® Turbo Boost)
RAM/Disco Duro	16GB (1x16GB) 512GB SSD TLC	16GB (1x16GB) DDR4 / 512GB SSD OPAL TLC	8GB (2x4GB) DDR4 / 256GB SSD	16GB (2x8GB) DDR4 / 512GB SSD
Gráficos	NVIDIA® QUADRO P1000 4GB	NVIDIA® QUADRO P1000 4GB	NVIDIA® Quadro® M620 2GB	NVIDIA® Quadro® M620 2GB
Comunicaciones inalambricas	Intel® AC 9560 802.11ac (2x2) y Bluetooth® 5.0	Intel® AC 9560 802.11ac (2x2) y Bluetooth® 5.0	Intel® AC 8265 802.11a/b/g/n/ac (2x2) y Bluetooth® 4.2	Intel® AC 8265 802.11a/b/g/n/ac (2x2) y Bluetooth® 4.2
SO	Windows 10 Pro 64	Windows 10 Pro 64	Windows 10 Pro 64	Windows 10 Pro 64
Seguridad (identidad y datos)	HP Client Security Suite Gen4, HP Sure Click, HP Secure Erase, Fingerprint Reader		HP Client Security Suite Gen3, IR Cam, Fingerprint Reader, Smart Card Reader	
Seguridad (dispositivo)	HP BIOSphere Gen4, HP SureStart Gen4, TPM 2.0, HP Sure Run, HP Sure Recover, HP Manageability Integration Kit (MIK), HP Image Assistant		HP BIOSphere, HP SureStart Gen3, TPM 2.0	
Batería	Batería de 6 celdas HP Long Life (95,6WHr)	Batería de 6 celdas HP Long Life (95,6WHr)	Batería de 4 celdas HP Long Life (70WHr)	Batería de 4 celdas HP Long Life (70WHr)
Peso	Desde: 2,26kg	Desde: 2,26kg	Desde 2,17kg	Desde 2,17kg
Garantía	3 años recogida y entega (3-3-0)	3 años recogida y entega (3-3-0)	3 años recogida y entega (3-3-0)	3 años recogida y entega (3-3-0)

EXPANSIÓN

Completa tu producto (más opciones de compatibilidad en la página 24)

Accesorios	2UK38AA	HP Thunderbolt Dock 230W G2	199€	2UK38AA	HP Thunderbolt Dock 230W G2	199€	2UK38AA	HP Thunderbolt Dock 230W G2	199€	2UK38AA	HP Thunderbolt Dock 230W G2	199€
	4WW09AA	HP ZBook x360 Pen	59€	4WW09AA	HP ZBook x360 Pen	59€	Y7B68AA	HP ZBook x2 Case	29€ más	Y7B68AA	HP ZBook x2 Case	29€ más

HP Care Pack — HP Care Pack soporte de 4 años al siguiete día laborable a domicilio **(Ref.: UB0E1E)** — **135€**

HP DaaS — Dispositivo + Garantía 4 años a domicilio (Ref.: UB0E1E) + Servicio de gestión proactiva con HP TechPulse (Ref.: U9KZ6E) + 1 año servicio gestión proactiva + Servicios de financiación > más información

*PVP's recomendados de promo sin IVA ni Compensación por Copia Privada. Precios y Promociones vigentes hasta el 30 de Septiembre de 2019. Promoción no acumulable a otras promociones o precios especiales. (1) Cuota mensual IVA no incluido. El precio indicado está basado en un contrato de arrendamiento a 36 meses, sujeto a aprobación de crédito por parte del arrendador, con un importe mínimo de transacción de 4.500€. las cuotas de renting serán pagaderas mediante domiciliación bancaria el primer día de cada mes. Se puede incluir software y hardware de terceros. Las promociones sobre el mismo producto no son acumulables entre sí. Información sólo para Distribuidores. Algunas características, como el asistente de voz Cortana, la escritura a mano y Continuum requieren hardware más avanzado. Consulta windows.com/windows10upgrade. Se muestra el producto previo al lanzamiento, que está sujeto a cambios. Las apps se venden por separado. La imagen muestra una pantalla de Windows 10. Oferta de actualización a Windows 10 para los dispositivos con Windows 7 y Windows 8.1 elegibles (incluidos los que ya tengas) válida durante un año a partir de la fecha de disponibilidad de la actualización a Windows 10. Para obtener más información, visita www.hp.com/go/windows10upgrade

Z by HP - Mobile Workstations Performance

Potencia en movimiento

	Zbook 15v G5 (Ref.: 2ZC55EA) PDF	Zbook 15v G5 (Ref.: 5UC15EA) PDF	Zbook 15v G5 (Ref. 6TR85EA) PDF	Zbook 15v G5 (Ref. 6TR86EA) PDF
	LIQUIDACIÓN	LIQUIDACIÓN	NUEVO	NUEVO
	NVIDIA QUADRO · intel CORE i7 8th Gen · 15.6" · 8GB RAM · 256GB SSD	NVIDIA QUADRO · intel CORE i7 8th Gen · 15.6" · 16GB RAM · 512GB SSD	NVIDIA QUADRO · intel CORE i7 9th Gen · 15.6" · 8GB RAM · 256GB SSD	NVIDIA QUADRO · intel CORE i7 9th Gen · 15.6" · 16GB RAM · 512GB SSD
PRECIO HABITUAL	~~1.299€~~	~~1.399€~~		
PRECIO PROMO	1.199€	1.299€	1.299€	1.399€
DaaS	37 € / mes	41 € / mes	39 € / mes	42 € / mes
Pantalla/ Webcam	15.6" LED FHD UWVA Anti-Glare + HD Webcam	15.6" LED FHD UWVA Anti-Glare + FHD Webcam	15.6 FHD LED Anti-Glare + HD Webcam	15.6 FHD LED Anti-Glare + FHD Webcam
CPU Model (No. Núcleos, Frequencia Base, Turbo)	Intel® Core™ i7-8750H (6 núcleos, 2.2/4.1 GHz con tecnología Intel® Turbo Boost)	Intel® Core™ i7-8750H (6 núcleos, 2.2/4.1 GHz con tecnología Intel® Turbo Boost)	Intel® Core™ i7-9750H (6 núcleos)	Intel® Core™ i7-9750H (6 núcleos)
RAM/Disco Duro	8GB DDR4 (1x8GB) / 256GB SSD TLC	16GB DDR4 (1x16GB) / 512GB SSD TLC	8GB DDR4 (1x8GB) / 256GB SSD SATA TLC	16GB DDR4 (1x16GB) / 512GB SSD SATA TLC
Gráficos	NVIDIA® Quadro® P600 4GB	NVIDIA Quadro P600 4GB	NVIDIA Quadro P600 4GB	NVIDIA Quadro P600 4GB
Comunicaciones inalambricas	Intel® AC 9560 802.11ac (2x2) y Bluetooth® 5.0	Intel® AC 9560 802.11ac (2x2) y Bluetooth® 5.0	Intel® AC 9560 802.11ac (2x2) y Bluetooth® 5.0	Intel® AC 9560 802.11ac (2x2) y Bluetooth® 5.0
SO	Windows 10 Pro 64	Windows 10 Pro 64	Windows 10 Pro 64	Windows 10 Pro 64
Seguridad (identidad y datos)	Fingerprint Reader	Fingerprint Reader	Fingerprint Reader	Fingerprint Reader
Seguridad (dispositivo)	TPM 2.0	TPM 2.0	TPM 2.0	TPM 2.0
Batería	Batería de 4 celdas HP Long Life (70WHr)	Batería de 4 celdas HP Long Life (70WHr)	Batería de 4 celdas HP Long Life (70WHr)	Batería de 4 celdas HP Long Life (70WHr)
Peso	Desde: 2,16kg	Desde: 2,16kg	Desde: 2,16kg	Desde: 2,16kg
Garantía	3 años de recogida y entrega (3-3-0)	3 años de recogida y entrega (3-3-0)	3 años de recogida y entrega (3-3-0)	3 años de recogida y entrega (3-3-0)

EXPANSIÓN

Completa tu producto (más opciones de compatibilidad en la página 24)

Memoria	4VN06AA	HP 8GB DDR4-2666	119€	4VN06AA	HP 8GB DDR4-2666	119€	4VN06AA	HP 8GB DDR4-2666	119€	4VN06AA	HP 8GB DDR4-2666	119€
	4VN07AA	HP 16GB DDR4-2666	239€	4VN07AA	HP 16GB DDR4-2666	239€	4VN07AA	HP 16GB DDR4-2666	239€	4VN07AA	HP 16GB DDR4-2666	239€
Accesorios	2UK38AA	HP Thunderbolt Dock 230W G2	199€	2UK38AA	HP Thunderbolt Dock 230W G2	199€	2UK38AA	HP Thunderbolt Dock 230W G2	199€	2UK38AA	HP Thunderbolt Dock 230W G2	199€
	2SC66AA	HP Business Case	19€	2SC66AA	HP Business Case	19€	T0Y16AA	Candado de combinación	15€	2SC66AA	HP Business Case	19€

HP Care Pack	HP Care Pack soporte de 3 años a domicilio (Ref.: UA6Z1E)	115€
	HP Care Pack soporte de 4 años al siguiete día laborable a domicilio (Ref. UB0E1E)	135€
HP DaaS	Dispositivo + Garantía 4 años a domicilio + Servicio de gestión proactiva con HP TechPulse (Ref.: U9KZ6E) + 1 año servicio gestión proactiva + Servicios de financiación > más información	

*PVP's recomendados de promo sin IVA ni Compensación por Copia Privada. Precios y Promociones vigentes hasta el 30 de Septiembre de 2019. Promoción no acumulable a otras promociones o precios especiales. (1) Cuota mensual IVA no incluido. El precio indicado está basado en un contrato de arrendamiento a 36 meses, sujeto a aprobación de crédito por parte del arrendador, con un importe mínimo de transacción de 4.500€. las cuotas de renting serán pagaderas mediante domiciliación bancaria el primer día de cada mes. Se puede incluir software y hardware de terceros. Las promociones sobre el mismo producto no son acumulables entre sí. Información sólo para Distribuidores. Algunas características, como el asistente de voz Cortana, la escritura a mano y Continuum requieren hardware más avanzado. Consulta windows.com/windows10upgrade. Se muestra el producto previo al lanzamiento, que está sujeto a cambios. Las apps se venden por separado. La imagen muestra una pantalla de Windows 10. Oferta de actualización a Windows 10 para los dispositivos con Windows 7 y Windows 8.1 elegibles (incluidos los que ya tengas) válida durante un año a partir de la fecha de disponibilidad de la actualización a Windows 10. Para obtener más información, visita www.hp.com/go/windows10upgrade

Z by HP - Mobile Workstations Performance

Potencia en movimiento

	Zbook 15 G5 (Ref.: 2ZC41EA) PDF	Zbook 15 G5 (Ref.: 5UC11EA) PDF
	LIQUIDACIÓN	LIQUIDACIÓN
	NVIDIA QUADRO, intel CORE i7 8th Gen, 15.6", 8GB RAM, 256GB SSD	NVIDIA QUADRO, intel CORE i7 8th Gen, 15.6", 16GB RAM, 512GB SSD
PRECIO HABITUAL	~~1.599€~~	~~1.899€~~
PRECIO PROMO	1.299€	1.699€
DaaS	39 € / mes	50€ / mes
Pantalla/ Webcam	15.6" LED FHD UWVA Anti-Glare +HD Webcam	15.6" LED FHD UWVA Anti-Glare + HD Webcam
CPU Model (No. Núcleos, Frequencia Base, Turbo)	Intel® Core™ i7-8750H (6 núcleos, 2.2/4.1 GHz con tecnología Intel® Turbo Boost)	Intel® Core™ i7- 8750H (6 núcleos, 2.2/4.1 GHz con tecnología Intel® Turbo Boost, 6 núcleos)
RAM/Disco Duro	8GB DDR4 (1x8GB) / 256GB SSD TLC	16GB (1x16GB) DDR4 / 512GB SSD OPAL TLC
Gráficos	NVIDIA® QUADRO P1000 4GB	NVIDIA® Quadro® P2000 4GB
Comunicaciones inalambricas	Intel® AC 9560 802.11ac (2x2) y Bluetooth® 5.0	Intel® AC 9560 802.11ac (2x2) y Bluetooth® 5.0
SO	Windows 10 Pro 64	Windows 10 Pro 64
Seguridad (identidad y datos)	HP Client Security Suite Gen4, HP Sure Click, HP Secure Erase, Fingerprint Reader, Smart Card Reader	
Seguridad (dispositivo)	HP BIOSphere Gen4, HP SureStart Gen4, TPM 2.0, HP Sure Run, HP Sure Recover, HP Manageability Integration Kit (MIK), HP Image Assistant	
Batería	Batería de 4 celdas HP Long Life (90WHr)	Batería de 4 celdas HP Long Life (90WHr)
Peso	Desde: 2,6kg	Desde: 2,6kg
Garantía	3 años de recogida y entrega (3-3-0)	3 años de recogida y entrega (3-3-0)

EXPANSIÓN

Completa tu producto (más opciones de compatibilidad en la página 24)

Memoria	4VN06AA	HP 8GB DDR4-2666	119 €	4VN06AA	HP 8GB DDR4-2666	119€
	4VN07AA	HP 16GB DDR4-2666	239 €	4VN07AA	HP 16GB DDR4-2666	239€
Accesorios	2UK38AA	HP Thunderbolt Dock 230W G2	199 €	2UK38AA	HP Thunderbolt Dock 230W G2	199€
	2SC66AA	HP Business Case	19 €	1KM15AA	Maletín HP Executive	39€

HP **Care Pack**	HP Care Pack soporte de 4 años al siguiete día laborable a domicilio **(Ref.UB0E1E)**	135€
HP **DaaS**	Dispositivo + Garantía 4 años a domicilio (Ref. UB0E1E) + Servicio de gestión proactiva con HP TechPulse (Ref.: U9KZ6E) + 1 año servicio gestión proactiva + Servicios de financiación > más información	

*PVP's recomendados de promo sin IVA ni Compensación por Copia Privada. Precios y Promociones vigentes hasta el 30 de Septiembre de 2019. Promoción no acumulable a otras promociones o precios especiales. (1) Cuota mensual IVA no incluido. El precio indicado está basado en un contrato de arrendamiento a 36 meses, sujeto a aprobación de crédito por parte del arrendador, con un importe mínimo de transacción de 4.500€. las cuotas de renting serán pagaderas mediante domiciliación bancaria el primer día de cada mes. Se puede incluir software y hardware de terceros. Las promociones sobre el mismo producto no son acumulables entre sí. Información sólo para Distribuidores. Algunas características, como el asistente de voz Cortana, la escritura a mano y Continuum requieren hardware más avanzado. Consulta windows.com/windows10upgrade. Se muestra el producto previo al lanzamiento, que está sujeto a cambios. Las apps se venden por separado. La imagen muestra una pantalla de Windows 10. Oferta de actualización a Windows 10 para los dispositivos con Windows 7 y Windows 8.1 elegibles (incluidos los que ya tengas) válida durante un año a partir de la fecha de disponibilidad de la actualización a Windows 10. Para obtener más información, visita www.hp.com/go/windows10upgrade

Z by HP - Mobile Workstations Performance

Potencia en movimiento

	Zbook 15 G6 (Ref. 6TR59EA) PDF	Zbook 15 G6 (Ref. 6TR80EA) PDF	Zbook 17 G6 (Ref. 6TR81EA) PDF	Zbook 17 G6 (Ref. 6TR82EA) PDF
	NUEVO	NUEVO	NUEVO	NUEVO
	NVIDIA QUADRO; intel CORE i7 9th Gen; 15.6"; 16GB RAM; 256GB SSD	QUADRO RTX STUDIO; intel CORE i9 9th Gen; 15.6"; 32GB RAM; 512GB SSD; VR READY	QUADRO RTX STUDIO; intel CORE i9 9th Gen; 17.3"; 32GB RAM; 512GB SSD; VR READY	QUADRO RTX STUDIO; intel CORE i9 9th Gen; 17.3"; 32GB RAM; 512GB SSD; 4K; VR READY; Dream Color
PRECIO HABITUAL / PRECIO PROMO	1.899€	2.799€	3.299€	4.399€
DaaS	56 € / mes	80 € / mes	94 € / mes	123 € / mes
Pantalla/ Webcam	15,6" LED FHD UWVA Anti-Glare + FHD 1080p Webcam	15,6" LED FHD UWVA Anti-Glare + FHD 1080p Webcam	17,3" LCD LED FHD UWVA Anti-Glare + FHD 1080p Webcam	17,3" LCD UHD LED UWVA Dream Color Anti-Glare + FHD 1080p Webcam
CPU Model (No. Núcleos, Frequencia Base, Turbo)	Intel® Core™ i7-9750H (6 núcleos) (2.6/4.5 GHz)	Intel® Core™ i9-9880H (8 núcleos) (2.3/4.8 GHz)	Intel® Core™ i9-9880H (8 núcleos) (2.3/4.8 GHz)	Intel® Core™ i9-9880H (8 núcleos) (2.3/4.8 GHz)
RAM/Disco Duro	16GB DDR4 (1x16GB) / 512GB SSD TLC	32GB DDR4 (2x16GB) / 512GB SSD TLC	32GB DDR4 (2x16GB) / 512GB SSD TLC	32GB DDR4 (2x16GB) / 512GB SSD TLC
Gráficos	NVIDIA® Quadro® T1000 4GB	NVIDIA® Quadro® RTX3000 6GB	NVIDIA® Quadro® RTX4000 8 GB	NVIDIA® Quadro® RTX5000 16 GB
Comunicaciones inalambricas	Intel AX200 ax (2x2) z y Bluetooth 5.0	Intel AX200 ax (2x2) z y Bluetooth 5.0	Intel AX200 ax (2x2) z y Bluetooth 5.0	Intel AX200 ax (2x2) z y Bluetooth 5.0
SO	Windows 10 Pro 64	Windows 10 Pro 64	Windows 10 Pro 64	Windows 10 Pro 64
Seguridad (identidad y datos)	HP Client Security Suite Gen 4, FingerPrint Sensor			
Seguridad (dispositivo)	HP BIOSphere Gen5, HP Sure Start Gen4, HP Secure Erase, TPM 2.0			
Batería	Batería de 4 celdas Long Life (90WHr)	Batería de 4 celdas Long Life (90WHr)	Batería de 6 celdas Long Life (95,6WHr)	Batería de 6 celdas Long Life (95,6WHr)
Peso	Desde 2,6kg	Desde 2,6kg	Desde 3,2kg	Desde 3,2kg
Garantía	3 años de recogida y entrega (3-3-0)	3 años de recogida y entrega (3-3-0)	3 años de recogida y entrega (3-3-0)	3 años de recogida y entrega (3-3-0)

EXPANSIÓN

Completa tu producto (más opciones de compatibilidad en la página 24)

	4VN07AA	HP 16GB DDR4-2666	239€	4VN07AA	HP 16GB DDR4-2666	239€	4VN07AA	HP 16GB DDR4-2666	239€	4VN07AA	HP 16GB DDR4-2666	239€
Accesorios	2UK38AA	HP Thunderbolt Dock 230W G2	199€	2UK38AA	HP Thunderbolt Dock 230W G2	199€	2UK38AA	HP Thunderbolt Dock 230W G2	199€	2UK38AA	HP Thunderbolt Dock 230W G2	199€
	6KD06AA	HP Executive Top Load	39€	6KD06AA	HP Executive Top Load	39€	6UW42AA	HP Candado Sure Key	29€	2SC67AA	Mochila HP Business	29€

HP Care Pack	HP Care Pack soporte de 3 años a domicilio (Ref.: UB0E1E)	135€
HP DaaS	Dispositivo + Garantía 4 años a domicilio + Servicio de gestión proactiva con HP TechPulse (Ref.: U9KZ6E) + 1 año servicio gestión proactiva + Servicios de financiación > más información	

*PVP's recomendados de promo sin IVA ni Compensación por Copia Privada. Precios y Promociones vigentes hasta el 30 de Septiembre de 2019. Promoción no acumulable a otras promociones o precios especiales. (1) Cuota mensual IVA no incluido. El precio indicado está basado en un contrato de arrendamiento a 36 meses, sujeto a aprobación de crédito por parte del arrendador, con un importe mínimo de transacción de 4.500€. las cuotas de renting serán pagaderas mediante domiciliación bancaria el primer día de cada mes. Se puede incluir software y hardware de terceros. Las promociones sobre el mismo producto no son acumulables entre sí. Información sólo para Distribuidores. Algunas características, como el asistente de voz Cortana, la escritura a mano y Continuum requieren hardware más avanzado. Consulta windows.com/windows10upgrade. Se muestra el producto previo al lanzamiento, que está sujeto a cambios. Las apps se venden por separado. La imagen muestra una pantalla de Windows 10. Oferta de actualización a Windows 10 para los dispositivos con Windows 7 y Windows 8.1 elegibles (incluidos los que ya tengas) válida durante un año a partir de la fecha de disponibilidad de la actualización a Windows 10. Para obtener más información, visita www.hp.com/go/windows10upgrade

Accesorios Portátiles Workstation

	DOCKING	SEGURIDAD			ALIMENTACIÓN	DVDRW	MEMORIA	
	PDF	PDF	PDF		PDF	PDF		
	OFERTA	OFERTA	OFERTA	NUEVO			OFERTA	OFERTA
	HP Thunderbolt Dock 230W G2	Candado de combinación HP Essential	Candado para portátil y docking HP	Candado Sure Key	Adaptador compacto HP Smart de 150 W	Unidad HP externa USB DVDRW	HP 8GB DDR4-2666	HP 16GB DDR4-2666
	Conecta tu workstation mediante un único cable USB-C ™ y accede a internet,datos, video y carga.	Compatible con cualquier portátil con una ranura de bloqueo estándar	Bloquea únicamente la docking, o bloquea tanto la docking como el portátil.	Elimina las dudas sobre la seguridad de tu portátil, pantalla, o accesorios gracias a los cabezales extraíbles e intercambiables	Adaptador que detecta y regula la corriente eléctrica correcta para tu mobile workstation	Realiza copia de seguridad, mueve archivos , disfruta de tu multimedia, lee y escribe CD y DVD	Optimiza el rendimiento de tu mobile workstation	Optimiza el rendimiento de tu mobile workstation
	Ref. 2UK38AA	Ref. T0Y16AA	Ref. AU656AA	Ref. 6UW42AA	Ref. 4SC18AA	Ref. F2B56AA	Ref. 4VN06AA	Ref. 4VN07AA
	199€	15€	25€	29€	39€	29€	119€	239€
Zbook 14u G6	✓	✓	✓	✓		✓	✓	✓
Zbook 15u G6	✓	✓	✓	✓		✓	✓	✓
ZBook Studio G5	✓	✓	✓		✓	✓		
Zbook Studio x360 G5	✓	✓	✓	✓		✓		
Zbook Studio x2 G4	✓	✓			✓	✓		
Zbook 15v G5	✓	✓			✓	✓	✓	✓
Zbook 15 G6	✓	✓		✓	✓	✓	✓	✓
Zbook 17 G6	✓	✓		✓		✓	✓	✓

*PVP´s recomendados IVA no incluido. Precios y Promociones vigentes hasta el 30 de Septiembre de 2019. Promoción no acumulable a otras promociones o precios especiales. (1) Cuota mensual IVA no incluido. El precio indicado está basado en un contrato de arrendamiento a 36 meses, sujeto a aprobación de crédito por parte del arrendador, con un importe mínimo de transacción de 4.500€. las cuotas de renting serán pagaderas mediante domiciliación bancaria el primer día de cada mes. Se puede incluir software y hardware de terceros. Las promociones sobre el mismo producto no son acumulables entre si. Información sólo para Distribuidores.

Dockings USB-C

USB-C Dock G5

(Ref.: 5TW10AA)

139€

UNIVERSAL USB-C/A Dock G2

(Ref.: 5TW13AA)

159€

Porque elegir las dockings USB-C?

Escritorio Ordenado

Con un solo cable conéctate a los datos, video y carga el portátil. Las soluciones de docking USB-C reducen el desorden de tu escritorio.

Universales

Adminten la carga y la replicación de puertos de portátiles que han implementado la tecnología USB-C.

Multiples Pantallas

Conecta hasta 2 monitores 4K o 3 monitores FHD.

Seguridad

Funciones avanzadas como el MAC Adress Pass Through y Wake on LAN (WoL) permiten a los administradores de TI actualizar firmware, y administrar el PC de forma remota.

Accesorios - Pantalla portátil

Pantalla portátil HP EliteDisplay S14

(Ref.: 3HX46AA)

Tamaño de la pantalla	14" IPS LED antirreflejos
Resolución FHD	(1920x1080) a 60Hz
Rato Contraste	5000000:1 Dinámico, 700:1 Estático
Angulo de visualización	178 en horizontal, 178 en vertical
Puertos y Conectores	1USB-C
Garantía	3 años

*PVP´s recomendados IVA no incluido. Precios y Promociones vigentes hasta el 30 de Septiembre de 2019. Promoción no acumulable a otras promociones o precios especiales. (1) Cuota mensual IVA no incluido. El precio indicado está basado en un contrato de arrendamiento a 36 meses, sujeto a aprobación de crédito por parte del arrendador, con un importe mínimo de transacción de 4.500€. las cuotas de renting serán pagaderas mediante domiciliación bancaria el primer día de cada mes. Se puede incluir software y hardware de terceros. Las promociones sobre el mismo producto no son acumulables entre si. Información sólo para Distribuidores.

Accesorios-Matriz de compatibilidad

	THUNDERBOLT	USB-C		MECÁNICO	PUERTO REPLICADOR	MOVILIDAD			
						SIN CARGA		CON CARGA	
	PDF	PDF	PDF	PDF	PDF	PDF	PDF	PDF	PDF
		LIQUIDACIÓN	LIQUIDACIÓN						
	HP Thunderbolt Dock 120W G2	HP USB-C Universal Dock	USB-C Dock G4	HP UltraSlim Dock	HP 300pr USB3 Puerto Replicador	HP USB Travel Dock	HP USB-C Mini Dock	HP Elite USB-C Hub	HP USB-C Travel HUB
	Ref. 2UK37AA	Ref. 1MK33AA	Ref. 3FF69AA	Ref. D9Y32AA	Ref. Y4H06AA	Ref. T0K30AA	Ref. 1PM64AA	Ref. 4WX89AA	Ref. Z9G82AA
	199€	159€	139€	139€	139€	79€	69€	59€	39€
Probook 400 G6	✓	✓	✓		✓		✓		
ProBook x360 440 G1	✓	✓	✓			✓	✓	✓	
ProBook 600 G4	✓	✓	✓	✓	✓	✓	✓	✓	✓
EliteBook 800 G5	✓	✓	✓	✓	✓	✓	✓	✓	
Elite x2 1013 G4	✓	✓	✓				✓	✓	
EliteBook x360 1030 G3	✓	✓	✓			✓	✓	✓	✓
EliteBook x360 1040 G5	✓	✓	✓			✓	✓	✓	✓

*PVP´s recomendados IVA no incluido. Precios y Promociones vigentes hasta el 30 de Septiembre de 2019. Promoción no acumulable a otras promociones o precios especiales. (1) Cuota mensual IVA no incluido. El precio indicado está basado en un contrato de arrendamiento a 36 meses, sujeto a aprobación de crédito por parte del arrendador, con un importe mínimo de transacción de 4.500€. las cuotas de renting serán pagaderas mediante domiciliación bancaria el primer día de cada mes. Se puede incluir software y hardware de terceros. Las promociones sobre el mismo producto no son acumulables entre si. Información sólo para Distribuidores.

Accesorios-Matriz de compatibilidad

	SEGURIDAD				ALIMENTACIÓN			DVD/RW	PANTALLA TÁCTIL	
	PDF	PDF	PDF	PDF	PDF	PDF	PDF	PDF	PDF	PDF
		OFERTA		OFERTA						NUEVO
	Candado Sure Key	Cable de seguridad con combinación HP	HP Nano Lock	Candado para portátil y docking HP	Adaptador de CA inteligente de 65W	Adaptador USB-C HP de 45 W	Adaptador CA HP Slim de 65W	Unidad HP externa USB DVDRW	HP Active Pen wAPP Launch	HP Recheargable Active Pen G3
		Diseñado para cualquier portátil con una ranura de bloqueo estándar	Ayuda a mantener tu portátil seguro en la oficina y en las áreas de mucha actividad	Bloquea únicamente la docking, o bloquea tanto la docking como el portátil.	Adaptador de eficacia energética diseñado para un consumo mínimo.	Alimenta y carga tu portátil o tablet desde el puerto USB-C™	40 % más compacto que los adaptadores de 65W estándar.	Realiza copia de seguridad, mueve archivos , disfruta de tu multimedia, lee y escribe CD y DVD	Escribe de forma natural, inicia una aplicación con el toque de un boton	Un lápiz intuitivo que te permite tomar notas, dibujar en pantalla y navegar por tus aplicaciones de forma natural.
	Ref. 6UW42AA	Ref. T0Y16AA	Ref. 1AJ39AA	Ref. AU656AA	Ref. H6Y89AA	Ref. 1HE07AA	Ref. H6Y82AA	Ref. F2B56AA	Ref. T4Z24AA	Ref. 6SG43AA
	29€	15€	19€	25€	19€	29€	39€	29€	49€	69€
Probook 400 G5 / G6	✓	✓			✓	✓	✓	✓		
ProBook x360 440 G1	✓	✓	✓		✓		✓			
ProBook 600 G4	✓	✓		✓	✓		✓	✓		
EliteBook 800 G5	✓	✓		✓	✓	✓	✓	✓		
Elite x2 1013 G4	✓		✓			✓				✓
EliteBook x360 1030 G3	✓		✓						✓	✓
EliteBook x360 1040 G5	✓		✓							✓

*PVP´s recomendados IVA no incluido. Precios y Promociones vigentes hasta el 30 de Septiembre de 2019. Promoción no acumulable a otras promociones o precios especiales. (1) Cuota mensual IVA no incluido. El precio indicado está basado en un contrato de arrendamiento a 36 meses, sujeto a aprobación de crédito por parte del arrendador, con un importe mínimo de transacción de 4.500€. las cuotas de renting serán pagaderas mediante domiciliación bancaria el primer día de cada mes. Se puede incluir software y hardware de terceros. Las promociones sobre el mismo producto no son acumulables entre si. Información sólo para Distribuidores.

Accesorios

HP Essential Cases

Maletin HP Essential 15,6”
(Ref.: H2W17AA)
15€

Mochila HP Essential
(Ref.: H1D24AA)
19€

Maletin HP Essential
(Ref.: H1D25AA)
~~19€~~ / 18€

HP Business Cases

HP Business Sleeve 14,1”
(Ref.: 2UW01AA)
9€

Maletin HP Business 15,6”
(Ref.: 2SC66AA)
19€

Mochila HP Business 17,3”
(Ref.: 2SC67AA)
29€

Serie Reciclada

Maletín Serie Recycled 15,6”
(Ref. 5KN29AA)
49€

Mochila Serie Recycled 15,6”
(Ref. 5KN28AA)
49€

HP Executive Cases Nuevos

Maletín HP Executive 14.1” Slim
(Ref.: 6KD04AA)
39€

Mochila HP Executive 15,6”
(Ref.: 6KD07AA)
49€

HP Business Casual Cases

HP ENVY Urban 14 Sleeve
(Ref.: 3KJ71AA)
19€

HP ENVY Urban 15 Topload
(Ref.: 3KJ73AA)
39€

HP ENVY Urban 15 Backpack
(Ref.: 3KJ72AA)
49€

Executive Series

Funda de cuero HP Spectre 13,3”
(Ref.: 2HW35AA)
39€

Funda de cuero HP 12,5” / 13,3”
(2VY61AA / 2VY62AA)
39€

Periféricos Teclados

Teclado inalámbrico HP (Link-5)
(Ref.: T6U20AA)
25€

Teclado HP Conferencing
(Ref.: K8P74AA)
29€

Teclado combo HP
(Ref.: M7P30AA)
29€

Teclado inalámbrico slim HP & ratón inalambrico HP
(Ref.: T6L04AA)
39€

Ratones Cable

Ratón con cable HP X900
(Ref.: V1S46AA)
5€

Ratón de viaje HP
(Ref.: G1K28AA)
9€

Ratón laser de 3 botones USB
(Ref.: H4B81AA)
9€

Baterías

HP USB-C Notebook Power Bank
(Ref.: 2NA10AA)
~~119€~~ / 99€

Adaptadores

HP USB-C to DisplayPort Adapter
(Ref.: N9K78AA)
~~29€~~ / 19€

Ratones Bluetooth

Ratón HP Slim Bluetooth
(Ref.: F3J92AA)
19€

Ratón HP X4000b Bluetooth
(Ref.: H3T50AA)
19€

Ratón inálambrico Bluetooth HP Z5000
(Ref.: E5C13AA)
19€

Ratón HP Elite Presenter
(Ref.: 2CE30AA)
59€

Ratones Inalámbricos

Ratón inalámbrico de sujección cómoda HP Comfort (Ref.: H2L63AA)
17€

Ratón inalámbrico HP ultramobile
(Ref.: H6F25AA)
17€

Adaptadores

HP DisplayPort to HDMI 1.4 Adapter
(Ref.: F3W43AA)
~~15€~~ / 12€

USB-C to HDMI 2.0
(Ref.: 1WC36AA)
17€

HP USB-C to RJ45 Adapter
(Ref.: V7W66AA)
17€

*Accesorios no en stock, pero disponibles bajo pedido en 2 semanas

*PVP´s recomendados IVA no incluido. Precios y Promociones vigentes hasta el 30 de Septiembre de 2019. Promoción no acumulable a otras promociones o precios especiales. (1) Cuota mensual IVA no incluido. El precio indicado está basado en un contrato de arrendamiento a 36 meses, sujeto a aprobación de crédito por parte del arrendador, con un importe mínimo de transacción de 4.500€. las cuotas de renting serán pagaderas mediante domiciliación bancaria el primer día de cada mes. Se puede incluir software y hardware de terceros. Las promociones sobre el mismo producto no son acumulables entre si. Información sólo para Distribuidores.

Ordenadores de sobremesa para la PyMe

Potencia y rendimiento

3 años de soporte por sólo 10€ (Ref.: U6578E)

	HP 260 G3 DM (Ref.: 4VF98EA) PDF	HP 260 G3 DM (Ref.: 4QD07EA) PDF	HP 285 G3 MT (Ref.: 3ZD61EA) PDF	HP 285 G3 MT (Ref.: 3VA14EA) PDF	HP 290 G1 SFF (Ref. 4HR65EA) PDF
	OFERTA	OFERTA		OFERTA	OFERTA
	70€ de descuento*	20€ de descuento*	70€ de descuento*	110€ de descuento*	130€ de descuento*
	4GB RAM, 500GB HDD	8GB RAM, 1TB HDD	8GB RAM, 1TB HDD	8GB RAM, 256GB SSD	4GB RAM, 1TB HDD
PRECIO HABITUAL	399€	449€	489€	579€	499 €
PRECIO PROMO	329€	429€	419€	469€	369 €
DaaS	10 € / mes	12 € / mes	12 € / mes	13 € / mes	11 € / mes
CPU Model	Intel® Pentium® 4415U (2 núcleos)	Intel® Core™ i3-7130U (2 núcleos)	AMD® Ryzen3- 2200G	AMD Ryzen™5- 2400G	Intel® Core™ i3-8100 (4 núcleos)
RAM/ Disco Duro	4GB (1x4GB) DDR4/ 500GB HDD	8GB (1x8GB) DDR4 / 1TB HDD	8GB (1x8GB) DDR4 / 1TB HDD	8GB (1x8GB) DDR4 / 256GB SSD	4GB (1x4GB) DDR / 1 TB HDD
Dispositivo Optico			Unidad ODD compacta de 9,5 mm	Unidad ODD compacta de 9,5 mm	Unidad ODD compacta de 9,5 mm
Gráficos	Gráficos Intel® HD 610	Gráficos Intel® HD 620	Gráficos Radeon ™	Gráficos Radeon ™	Gráficos Intel® UHD 630
SO	Windows 10 Pro	Windows 10 Pro	Windows 10 Pro	Windows 10 Pro	Windows 10 Pro
Puertos	4 USB 3.1 Gen1, 2USB 2.0, HDMI, VGA, RJ-45	4 USB 3.1 Gen1, 2USB 2.0, HDMI, VGA, RJ-45	6USB 3.1 Gen1, 2USB 2.0, HDMI, VGA, RJ-45	6USB 3.1 Gen1, 2USB 2.0, HDMI, VGA, RJ-45	2 USB 3.1 Gen1. USB 2.0, VGA, HDMI, RJ-45
Contenido de la caja	HP USB Standard Keyboard & HP USB Optical Mouse	HP USB Standard Keyboard & HP USB Optical Mouse	HP USB Standard Keyboard & HP USB Optical Mouse	HP USB Standard Keyboard & HP USB Optical Mouse	HP Wired Keyboard & HP USB Optical Mouse
Garantía	1 año a domicilio (1-1-1)	1 año a domicilio (1-1-1)	1 año a domicilio (1-1-1)	1 año a domicilio (1-1-1)	1 año a domicilio (1-1-1)

EXPANSIÓN

Completa tu producto (más opciones de compatibilidad en la página 46)

Accesorios (opcional)															
	2DW53AA	HP B300 PC Mounting Bracket	25€	2DW53AA	HP B300 PC Mounting Bracket	25€	3TK87AA	HP 8GB DDR4-2666 DIMM	109€	3TK87AA	HP 8GB DDR4-2666 DIMM	109€	3TK85AA	HP 4GB DDR4-2666 DIMM	59€

Oferta HP Care Pack — HP Care Pack 3 años de garantía con asistencia a domicilio al día siguiente laborable **(Ref.: U6578E)** — **10€**

HP DaaS — Dispositivo + 3 años de garantía con asistencia a domicilio (U6578E) + Servicio de gestión proactiva con HP TechPulse (Ref.: U9KZ6E) + 1 año servicio gestión proactiva + 1 año servicio gestión proactiva + Servicios de financiación > más información

Consigue el nuevo **HP 285 G3 MT** (Ref. 3ZD61EA / 3VA14EA) con procesador AMD Ryzen con Monitor (Ref. 1FR84AA) **HP V214a**

por sólo **70€** más

Este mes tu **HP 290 G1 SFF** (4HR65EA) por sólo **369€**

*PVP's recomendados de promo sin IVA ni Compensación por Copia Privada. Precios y Promociones vigentes hasta el 30 de Septiembre de 2019. Promoción no acumulable a otras promociones o precios especiales. (1) Cuota mensual IVA no incluido. El precio indicado está basado en un contrato de arrendamiento a 36 meses, sujeto a aprobación de crédito por parte del arrendador, con un importe mínimo de transacción de 4.500€. las cuotas de renting serán pagaderas mediante domiciliación bancaria el primer día de cada mes. Se puede incluir software y hardware de terceros. Las promociones sobre el mismo producto no son acumulables entre sí. Información sólo para Distribuidores. Algunas características, como el asistente de voz Cortana, la escritura a mano y Continuum requieren hardware más avanzado. Consulta windows.com/windows10upgrade. Se muestra el producto previo al lanzamiento, que está sujeto a cambios. Las apps se venden por separado. La imagen muestra una pantalla de Windows 10. Oferta de actualización a Windows 10 para los dispositivos con Windows 7 y Windows 8.1 elegibles (incluidos los que ya tengas) válida durante un año a partir de la fecha de disponibilidad de la actualización a Windows 10. Para obtener más información, visita www.hp.com/go/windows10upgrade

Ordenadores de sobremesa para la PyMe

Potencia y rendimiento

3 años de soporte por sólo 10€ (Ref.: U6578E)

	HP 290 G1 SFF (Ref. 4HR91EA) PDF	HP 290 G2 MT (Ref. 3ZD03EA) PDF	HP 290 G2 MT (Ref.: 4DA05EA) PDF OFERTA	HP 290 G2 MT (Ref.: 3ZD18EA) PDF	HP 290 G1 SFF (Ref.: 3ZD97EA) NUEVO
	130€ de descuento*	80€ de descuento*	140€ de descuento*	60€ de descuento*	110€ de descuento*
	Intel CORE i5 inside		Intel CORE i3 inside	Intel CORE i5 inside	Intel CORE i5 inside
	4GB RAM, 1TB HDD	4GB RAM, 500GB HDD	4GB RAM, 1TB HDD	8GB RAM, 1TB HDD	8GB RAM, 256GB SSD
PRECIO HABITUAL	~~569 €~~	~~439 €~~	~~509€~~	~~589€~~	~~639€~~
PRECIO PROMO	439 €	359 €	369€	529€	529€
DaaS	13 € / mes	10 € / mes	11 € / mes	15 € / mes	15 €/ mes
CPU Model	Intel® Core™ i5-8500 (6 núcleos)	Intel® Pentium® Gold G5400 (2 núcleos)	Intel® Core™ i3-8100 (4 núcleos))	Intel® Core™ i5-8500 (6 núcleos)	Intel® Core™ i5-8500 (6 núcleos)
RAM/ Disco Duro	4GB (1x4GB) DDR / 1 TB HDD	4GB (1x4GB) DDR4/ 500GB HDD	4GB (1x4GB) DDR4/ 1TB HDD	8GB (1x8GB) DDR/ 1TB HDD	8GB (1x8GB) DDR4/ 256GB SSD PCIe
Dispositivo Optico	Unidad ODD compacta de 9,5 mm	Unidad ODD compacta de 9,5 mm	Unidad ODD compacta de 9,5 mm	Unidad ODD compacta de 9,5 mm	Unidad ODD compacta de 9,5 mm
Gráficos	Gráficos Intel® UHD 630	Gráficos Intel® UHD 610	Gráficos Intel® UHD 630	Gráficos Intel® UHD 630	Gráficos Intel® UHD 630
SO	Windows 10 Pro	Windows 10 Pro	Windows 10 Pro	Windows 10 Pro	Windows 10 Pro
Puertos	2 USB 3.1 Gen1. USB 2.0, VGA, HDMI, RJ-45	4USB 3.1 Gen1, 4USB 2.0, HDMI, VGA, RJ45	4USB 3.1 Gen1, 4USB 2.0, HDMI, VGA, RJ45	4USB 3.1 Gen1, 4USB 2.0, HDMI, VGA, RJ45	2 USB 3.1 Gen1. USB 2.0, VGA, HDMI, RJ-45
Contenido de la caja	HP Wired Keyboard & HP USB Optical Mouse	HP Wired Keyboard & HP USB Optical Mouse	HP Wired Keyboard & HP USB Optical Mouse	HP Wired Keyboard & HP USB Optical Mouse	HP Wired Keyboard & HP USB Optical Mouse
Garantía	1 año a domicilio (1-1-1)	1 año a domicilio (1-1-1)	1 año a domicilio (1-1-1)	1 año a domicilio (1-1-1)	1 año a domicilio (1-1-1)
EXPANSIÓN					
Accesorios (opcional)	3TK85AA HP 4GB DDR4-2666 DIMM 59€	3TK85AA HP 4GB DDR4-2666 DIMM 59€	3TK85AA HP 4GB DDR4-2666 DIMM 59€	5JW82AA AMD Radeon R7 430 2GB 89€	3TK87AA HP 8GB DDR4-2666 DIMM 59€
					5JW82AA AMD Radeon R7 430 2GB 89€

Oferta HP Care Pack HP Care Pack 3 años de garantía con asistencia a domicilio al día siguiente laborable **(Ref.: U6578E)** **10€**

HP DaaS Dispositivo + 3 años de garantía con asistencia a domicilio (U6578E) + Servicio de gestión proactiva con HP TechPulse (Ref.: U9KZ6E) + 1 año servicio gestión proactiva + Servicios de financiación > más información

Este mes por la compra del nuevo

HP 290 G2 MT (Ref.4DA05EA)

con procesador **Intel® Core™** i3-8100

llévate **140€** de descuento

En Octubre llévate el nuevo **HP 290 G1 SFF** con **Intel® Core™ i5-8500** (Ref.: 4HR91EA)

Descuento **130€**

*PVP's recomendados de promo sin IVA ni Compensación por Copia Privada. Precios y Promociones vigentes hasta el 30 de Septiembre de 2019. Promoción no acumulable a otras promociones o precios especiales. (1) Cuota mensual IVA no incluido. El precio indicado está basado en un contrato de arrendamiento a 36 meses, sujeto a aprobación de crédito por parte del arrendador, con un importe mínimo de transacción de 4.500€. las cuotas de renting serán pagaderas mediante domiciliación bancaria el primer día de cada mes. Se puede incluir software y hardware de terceros. Las promociones sobre el mismo producto no son acumulables entre sí. Información sólo para Distribuidores. Algunas características, como el asistente de voz Cortana, la escritura a mano y Continuum requieren hardware más avanzado. Consulta windows.com/windows10upgrade. Se muestra el producto previo al lanzamiento, que está sujeto a cambios. Las apps se venden por separado. La imagen muestra una pantalla de Windows 10. Oferta de actualización a Windows 10 para los dispositivos con Windows 7 y Windows 8.1 elegibles (incluidos los que ya tengas) válida durante un año a partir de la fecha de disponibilidad de la actualización a Windows 10. Para obtener más información, visita www.hp.com/go/windows10upgrade

Ordenadores de sobremesa para la PyMe

Potencia y rendimiento

3 años de soporte por sólo 10€ (Ref.: U6578E)

	HP ProDesk 400 G5 DM	HP ProDesk 405 G4 DM	HP ProDesk 400 G6 SFF/MT	HP ProDesk 400 G6 SFF/MT	HP ProDesk 400 G5 DM
	(Ref.: 7EM41EA) PDF	(Ref.: 6QR93EA) PDF	(7EL88EA / 7EL66EA) PDF	(7EL93EA / 7EL72EA) PDF	(Ref:. 7EM18EA) PDF
	NUEVO		NUEVO	NUEVO	NUEVO
	60€ de descuento*		60€ de descuento*	50€ de descuento*	30€ de descuento*
	8GB RAM, 256GB SSD	8GB RAM, 256GB SSD	8GB RAM, 256GB SSD	8GB RAM, 1TB HDD	8GB RAM, 256GB SSD
PRECIO HABITUAL	~~549 €~~		~~589 €~~	~~629 €~~	~~629 €~~
PRECIO PROMO	489 €	499 €	529€	579 €	599 €
DaaS	14€ / mes	14€ / mes	15€ / mes	16€ / mes	17€ / mes
CPU Model	Intel® Core™ i3-9100T (4 núcleos)	AMD Ryzen™ 5 PRO 2400GE (4 núcleos)	Intel® Core™ i3-9100 (4 núcleos)	Intel® Core™ i5-9500 (6 núcleos)	Intel® Core™ i5-9500T (6 núcleos)
RAM/ Disco Duro	8GB (1x8GB) DDR4/ SSD 256GB M.2 PCIe NVMe	8GB (1x8) DDR4/ 256GB SSD	8GB (1x8GB) DDR4/ SSD 256GB M.2 PCIe NVMe	8GB (1x8GB) DDR4/ HDD 1TB 7200RPM SATA	8GB (1x8GB) DDR4/ SSD 256GB M.2 PCIe NVMe
Dispositivo Optico			Unidad ODD de 9,5mm	Unidad ODD de 9,5mm	
Gráficos	Intel® UHD 630	Graficos Radeon™ Vega 11	Intel® UHD 630	Intel® UHD 630	Intel® UHD 630
SO	Windows 10 Pro 64	Windows 10 Pro	Windows 10 Pro 64	Windows 10 Pro 64	Windows 10 Pro 64
Puertos	3USB 3.1 Gen1 (1 de carga), 1USB 3.1 Gen2, 2USB 2.0, 1RJ-45, 1DP 1.2, 1VGA	6USB 3.1 Gen1, RJ-45, 2DP 1.2, VGA	4USB 3.1 Gen1, 4USB 2.0, 1RJ-45, 2DP 1.2, 1VGA	4USB 3.1 Gen1, 4USB 2.0, 1RJ-45, 1VGA, 2DP 1.2	3USB 3.1 Gen1 (1 de carga), 1USB 3.1 Gen2, 2USB 2.0, 1RJ-45, 2DP 1.2, 1HDMI
Seguridad (identidad y datos)	HP Client Security Suite, HP Secure Erase, HP Sure Click	HP Client Security Suite, HP Sure Click, HP Secure Erase			HP Client Security Suite, HP Secure Erase
Seguridad (dispositivo)	HP BIOSphere Gen5, TPM 2.0, HP Image Assistant, HP Sure Sense	HP BIOSphere Gen5, TPM 2.0, HP Image Assistant, HP MIK Gen3, HP Sure Sense			HP BIOSphere Gen5, TPM 2.0, HP Image Assistant, HP Sure Sense
Contenido de la caja	HP USB Slim Keyboard & HP USB Mouse, Stand, DM 35W SATA Drive Bracket	HP USB Slim Keyboard & HP USB Optical Mouse	HP USB Keyboard & HP USB Mouse	HP USB Keyboard & HP USB Mouse	HP USB Slim Keyboard & HP USB Optical Mouse
Garantía	1 año a domicilio (1-1-1)	1 año a domicilio (1-1-1)	1 año a domicilio (1-1-1)	1 año a domicilio (1-1-1)	1 año a domicilio (1-1-1)

EXPANSIÓN

Completa tu producto (más opciones de compatibilidad en la página 46)

Accesorios (opcional)															
	3TK88AA	HP 8GB DDR4-2666 SODIMM	99€	2DW53AA	HP B300 PC Mounting Bracket	25€	3TK87AA	HP 8GB DDR4-2666 DIMM	109€	3TK87AA	HP 8GB DDR4-2666 DIMM	109€	3TK88AA	HP 8GB DDR4-2666 SODIMM	99€
	2DW53AA	HP B300 PC Mounting Bracket	25€	3TK88AA	HP 8GB DDR4-2666 SODIMM	99€	5JW82AA	AMD Radeon R7 430 2GB	89€	5JW82AA	AMD Radeon R7 430 2GB	89€	2DW53AA	HP B300 PC Mounting Bracket	25€

Oferta HP Care Pack	HP Care Pack 3 años de garantía con asistencia a domicilio al día siguiente laborable **(Ref.: U6578E)**	10€
	HP Care Pack 5 años de garantía con asistencia a domicilio al día siguiente laborable **(Ref.: U7925E)**	20€
HP DaaS	Dispositivo + 3 años de garantía con asistencia a domicilio (U6578E) + Servicio de gestión proactiva con HP TechPulse (Ref.: U9KZ6E) + 1 año servicio gestión proactiva + Servicios de financiación ➤ más información	

Compra el nuevo ProDesk 400 con procesador i5 o i7 y llévate el monitor V214a (Ref. 1FR84AA) por 60€ más!

*PVP's recomendados de promo sin IVA ni Compensación por Copia Privada. Precios y Promociones vigentes hasta el 30 de Septiembre de 2019. Promoción no acumulable a otras promociones o precios especiales. (1) Cuota mensual IVA no incluido. El precio indicado está basado en un contrato de arrendamiento a 36 meses, sujeto a aprobación de crédito por parte del arrendador, con un importe mínimo de transacción de 4.500€. las cuotas de renting serán pagaderas mediante domiciliación bancaria el primer día de cada mes. Se puede incluir software y hardware de terceros. Las promociones sobre el mismo producto no son acumulables entre sí. Información sólo para Distribuidores. Algunas características, como el asistente de voz Cortana, la escritura a mano y Continuum requieren hardware más avanzado. Consulta windows.com/windows10upgrade. Se muestra el producto previo al lanzamiento, que está sujeto a cambios. Las apps se venden por separado. La imagen muestra una pantalla de Windows 10. Oferta de actualización a Windows 10 para los dispositivos con Windows 7 y Windows 8.1 elegibles (incluidos los que ya tengas) válida durante un año a partir de la fecha de disponibilidad de la actualización a Windows 10. Para obtener más información, visita www.hp.com/go/windows10upgrade

Ordenadores de sobremesa para la PyMe

Potencia y rendimiento

3 años de soporte por sólo 10€ (Ref.: U6578E)

	HP ProDesk 400 G6 SFF/MT (Ref.: 7EL95EA/ 7EL75EA) PDF	HP ProDesk 400 G6 SFF/MT (Ref.: 7EM12EA/ 7EM15EA) PDF	HP ProDesk 400 G6 SFF/MT (7PG55EA/7EM16EA) PDF	HP ProDesk 400 G6 MT (Ref:. 7PG57EA) PDF	HP ProDesk 400 G6 MT (Ref:. 7PG56EA) PDF
	NUEVO	NUEVO	NUEVO	NUEVO	NUEVO
	40€ de descuento*				
	intel CORE i5 inside	intel CORE i5 inside	intel CORE i7 inside	RADEON GRAPHICS AMD / intel CORE i7 inside	RADEON GRAPHICS AMD / intel CORE i7 inside
	8GB RAM / 256GB SSD	16GB RAM / 512GB SSD	16GB RAM / 512GB SSD	8GB RAM / 256GB SSD	16GB RAM / 512GB SSD
PRECIO HABITUAL	~~659 €~~				
PRECIO PROMO	619 €	699 €	859€	829 €	899 €
DaaS	17€ / mes	20€ / mes	24€ / mes	23€ / mes	25€ / mes
CPU Model	Intel® Core™ i5-9500 (6 núcleos)	Intel® Core™ i5-9500 (6 núcleos)	Intel® Core™ i7-9700 (8 núcleos)	Intel® Core™ i7-9700 (8 núcleos)	Intel® Core™ i7-9700 (8 núcleos)
RAM/ Disco Duro	8GB (1x8GB) DDR4/ SSD 256GB M.2 PCIe NVMe	16GB (1x16GB) DDR4/ SSD 512GB M.2 PCIe NVMe	16GB (1x16GB) DDR4/ SSD 512GB M.2 PCIe NVMe	8GB (1x8GB) DDR4/ SSD 256GB M.2 PCIe NVMe	16GB (1x16GB) DDR4/ SSD 512GB M.2 PCIe NVMe
Dispositivo Optico	Unidad ODD de 9,5mm	Unidad ODD de 9,5mm	Unidad ODD de 9,5mm	Unidad ODD de 9,5mm	Unidad ODD de 9,5mm
Gráficos	Intel® UHD 630	Intel® UHD 630	Intel® UHD 630	AMD Radeon™ R7 430 (2GB)	AMD Radeon™ R7 430 (2GB)
SO	Windows 10 Pro 64	Windows 10 Pro 64	Windows 10 Pro 64	Windows 10 Pro 64	Windows 10 Pro 64
Puertos	4USB 3.1 Gen1, 4USB 2.0, 1RJ-45, 1VGA, 2DP 1.2	4USB 3.1 Gen1, 4USB 2.0, 1RJ-45, 1VGA, 1DP 1.2, 1HDMI	4USB 3.1 Gen1, 4USB 2.0, 1RJ-45, 1VGA, 1DP 1.2, 1HDMI (MT)/1DP 1.2 (SFF)	4USB 3.1 Gen1, 4USB 2.0, 1RJ-45, 1VGA, 2DP 1.2	4USB 3.1 Gen1, 4USB 2.0, 1RJ-45, 1VGA, 2DP 1.2
Seguridad (identidad y datos)	HP Client Security Suite, HP Sure Click, HP Secure Erase				
Seguridad (dispositivo)	HP BIOSphere Gen5, TPM 2.0, HP Image Assistant, HP MIK Gen3, HP Sure Sense				
Contenido de la caja	HP USB Keyboard & HP USB Mouse	HP USB Keyboard & HP USB Mouse	HP USB Keyboard & HP USB Mouse	HP USB Keyboard & HP USB Mouse	HP USB Keyboard & HP USB Mouse
Garantía	1 año a domicilio (1-1-1)	1 año a domicilio (1-1-1)	1 año a domicilio (1-1-1)	1 año a domicilio (1-1-1)	1 año a domicilio (1-1-1)

EXPANSIÓN

Completa tu producto (más opciones de compatibilidad en la página 46)

Accesorios (opcional)															
	3TK87AA	HP 8GB DDR4-2666 DIMM	109€	3TK83AA	HP 16GB DDR4-2666 DIMM	189€	3TK83AA	HP 16GB DDR4-2666 DIMM	189€	3TK87AA	HP 8GB DDR4-2666 DIMM	109€	3TK83AA	HP 16GB DDR4-2666 DIMM	189€
	5JW82AA	AMD Radeon R7 430 2GB	89€	5JW82AA	AMD Radeon R7 430 2GB	89€	5JW82AA	AMD Radeon R7 430 2GB	89€	3XJ17AA	HP Business PC Lock Kit	25€	3XJ17AA	HP Business PC Lock Kit	25€

Oferta HP Care Pack	HP Care Pack 3 años de garantía con asistencia a domicilio al día siguiente laborable **(Ref.: U6578E)**	10€
	HP Care Pack 5 años de garantía con asistencia a domicilio al día siguiente laborable **(Ref.: U7925E)**	20€
HP DaaS	Dispositivo + 3 años de garantía con asistencia a domicilio (U6578E) + Servicio de gestión proactiva con HP TechPulse (Ref.: U9KZ6E) + 1 año servicio gestión proactiva + Servicios de financiación > más información	

Compra el nuevo ProDesk 400 con procesador i5 o i7 y llévate el monitor V214a (Ref. 1FR84AA) por 60€ más!

*PVP's recomendados de promo sin IVA ni Compensación por Copia Privada. Precios y Promociones vigentes hasta el 30 de Septiembre de 2019. Promoción no acumulable a otras promociones o precios especiales. (1) Cuota mensual IVA no incluido. El precio indicado está basado en un contrato de arrendamiento a 36 meses, sujeto a aprobación de crédito por parte del arrendador, con un importe mínimo de transacción de 4.500€. las cuotas de renting serán pagaderas mediante domiciliación bancaria el primer día de cada mes. Se puede incluir software y hardware de terceros. Las promociones sobre el mismo producto no son acumulables entre sí. Información sólo para Distribuidores. Algunas características, como el asistente de voz Cortana, la escritura a mano y Continuum requieren hardware más avanzado. Consulta windows.com/windows10upgrade. Se muestra el producto previo al lanzamiento, que está sujeto a cambios. Las apps se venden por separado. La imagen muestra una pantalla de Windows 10. Oferta de actualización a Windows 10 para los dispositivos con Windows 7 y Windows 8.1 elegibles (incluidos los que ya tengas) válida durante un año a partir de la fecha de disponibilidad de la actualización a Windows 10. Para obtener más información, visita www.hp.com/go/windows10upgrade

Ordenadores de sobremesa para la PyMe

Potencia y rendimiento

3 años de soporte por sólo 10€ (Ref.: U6578E)

Hasta Final de Existencias

	HP ProDesk 400 G5 SFF/MT	HP ProOne 400 G4 No táctil	HP ProDesk 400 G5 MT/SFF	HP ProDesk 400 G5 MT
	(Ref. 5ZS17EA/5ZS26EA) PDF	(Ref.: 4NT80EA) PDF	(Ref.: 4HR92EA/4CZ79EA) PDF	(Ref.: 4NU48EA) PDF
	LIQUIDACIÓN	LIQUIDACIÓN	LIQUIDACIÓN	LIQUIDACIÓN
	140€ de descuento*	120€ de descuento*	100€ de descuento*	160€ de descuento*
	intel CORE i3 inside	intel CORE i5 inside	intel CORE i5 inside	intel CORE i7 inside; RADEON GRAPHICS AMD
	8GB RAM; 1TB HDD	8GB RAM; 256GB SSD	4GB RAM; 1TB HDD	8GB RAM; 1TB HDD
PRECIO HABITUAL / PRECIO PROMO	~~599€~~ 459€	699€	~~599€~~ 499€	~~859€~~ 699€
DaaS	13€ / mes	16€ / mes	14€ / mes	20€ / mes
CPU Model	Intel® Core™ i3-8100 (4 núcleos)	Intel® Core™ i5-8500T (6 núcleos)	Intel® Core™ i5- 8500 (6 núcleos)	Intel® Core™ i7-8700 (6 núcleos)
RAM/ Disco Duro	8GB (1x8GB) DDR4/ 1TB HDD	8GB(1x8GB) DDR4/ 256GB SSD PCIe NVMe	4GB DDR4 (1x4GB)/1TB HDD	8GB (1x8GB) DDR4/ 1TB HDD
Dispositivo Optico	Grabadora de DVD compacta 9,5mm	Grabadora de DVD compacta de 9,5mm	Grabadora de DVD compacta de 9,5mm	Grabadora de DVD compacta 9,5mm
Gráficos	Gráficos Intel® UHD 630	Gráficos Intel® UHD 630	Gráficos Intel® UHD 630	AMD® Radeon™ R7 430 2GB
SO	Windows 10 Pro	Windows 10 Pro	Windows 10 Pro	Windows 10 Pro
Puertos	4USB 3.1 Gen1, 4USB 2.0, VGA, RJ-45, 2 DP 1.2	4 USB 3.1 Gen1, 2 USB 2.0, 2 DP 1.2, RJ-45, Puerto Serie	4USB 3.1 Gen1, 4USB 2.0, VGA, RJ-45, DP 1.2	4 USB 3.1 Gen1, 4USB 2.0, VGA, RJ-45, 2 DP 1.2
Seguridad (identidad y datos)	HP Client Security Suite Gen3, HP Sure Click, HP Secure Erase			
Seguridad (dispositivo)	HP BIOSphere Gen4, TPM 2.0, HP Manageability Integration Kit (MIK), HP Image Assistant	HP BIOS phere Gen4, TPM 2.0, HP Manageability Integration Kit (MIK), HP Image Assistant Gen3	HP BIOSphere Gen3, TPM 2.0, HP Manageability Integration Kit (MIK)	HP BIOSphere Gen4, TPM 2.0, HP Manageability Integration Kit (MIK), HP Image Assistant
Contenido de la caja	HP Standard USB Keyboard & HP USB Optical Mouse	HP USB Slim Keyboard&HP USB Optical Mouse	HP USB Slim Keyboard & HP USB Optical Mouse	HP USB Slim Keyboard & HP USB Optical Mouse
Garantía	1 año a domicilio (1-1-1)	1 año a domicilio (1-1-1)	1 año a domicilio (1-1-1)	1 año a domicilio (1-1-1)

EXPANSIÓN

Completa tu producto (más opciones de compatibilidad en la página 46)

Accesorios (opcional)												
	3TK87AA	HP 8GB DDR4-2666 DIMM	109€	3TK88AA	HP 8GB DDR4-2666 SODIMM	109 €	3TK85AA	HP 4GB DDR4-2666 DIMM	59 €	3TK87AA	HP 8GB DDR4-2666 DIMM	109 €
	2JA63AA	HP DisplayPort to HDMI 4K	19€				5JW82AA	AMD Radeon R7 430 2GB	89 €	2JA63AA	HP DisplayPort to HDMI 4K	19 €

Oferta HP Care Pack — HP Care Pack 3 años de garantía con asistencia a domicilio al día siguiente laborable **(Ref.: U6578E)** — **10€**

HP DaaS — Dispositivo + 3 años de garantía con asistencia a domicilio (U6578E) + Servicio de gestión proactiva con HP TechPulse (Ref.: U9KZ6E) + 1 año servicio gestión proactiva + Servicios de financiación > más información

Este mes por la compra de un HP ProDesk 400 G5 SFF/MT con procesador Intel Core i3, 8GB DDR y 1TB HDD (Ref. 5ZS17EA/5ZS26EA) 140€ de descuento

*PVP's recomendados de promo sin IVA ni Compensación por Copia Privada. Precios y Promociones vigentes hasta el 30 de Septiembre de 2019. Promoción no acumulable a otras promociones o precios especiales. (1) Cuota mensual IVA no incluido. El precio indicado está basado en un contrato de arrendamiento a 36 meses, sujeto a aprobación de crédito por parte del arrendador, con un importe mínimo de transacción de 4.500€. las cuotas de renting serán pagaderas mediante domiciliación bancaria el primer día de cada mes. Se puede incluir software y hardware de terceros. Las promociones sobre el mismo producto no son acumulables entre sí. Información sólo para Distribuidores. Algunas características, como el asistente de voz Cortana, la escritura a mano y Continuum requieren hardware más avanzado. Consulta windows.com/windows10upgrade. Se muestra el producto previo al lanzamiento, que está sujeto a cambios. Las apps se venden por separado. La imagen muestra una pantalla de Windows 10. Oferta de actualización a Windows 10 para los dispositivos con Windows 7 y Windows 8.1 elegibles (incluidos los que ya tengas) válida durante un año a partir de la fecha de disponibilidad de la actualización a Windows 10. Para obtener más información, visita www.hp.com/go/windows10upgrade

Ordenadores All-in-One para la PyMe

Productividad diaria

4 años de soporte por sólo 20€ (Ref.: U6578E)

	HP ProOne 400 G5	HP ProOne 400 G5	HP ProOne 440 G5	HP ProOne 440 G5
	(Ref.: 7EM87EA) PDF	(Ref.: 7EM55EA) PDF	(Ref.: 7EM62EA) PDF	(Ref.: 7EM66EA) PDF
	NUEVO	NUEVO	NUEVO	NUEVO
	WIFI	WIFI	WIFI	WIFI
	intel CORE i3 inside	intel CORE i5 inside	intel CORE i5 inside	intel CORE i7 inside
	8GB RAM, 1TB HDD	8GB RAM, 256GB SSD	8GB RAM, 256GB SSD	
PRECIO HABITUAL / PRECIO PROMO	699 €	739 €	779 €	999 €
DaaS	20€ / mes	21€ / mes	22€ / mes	28€ / mes
Pantalla	20" LCD HD+ AG WLED (1600 x 900) no táctil + Webcam HD 720p + Altavoz estéreo interno (2W)		23,8" FHD AG WLED (1920 x 1080) no táctil, Webcam FHD 1080p + Altavoz estéreo interno (2W)	
CPU Model	Intel® Core™ i3-9100T (4 núcleos)	Intel® Core™ i5-9500T (6 núcleos)	Intel® Core™ i5-9500T (6 núcleos)	Intel® Core™ i7-9700T (8 núcleos)
RAM/ Disco Duro	8GB (1x8GB) DDR4/ HDD 1TB 7200RPM SATA	8GB (1x8GB) DDR4/ SSD 256GB M.2 PCIe NVMe	8GB (1x8GB) DDR4/ SSD 256GB M.2 PCIe NVMe	16GB (1x16GB) DDR4/ SSD 512GB M.2 PCIe NVMe
Dispositivo Optico	Unidad ODD 9,5mm	Unidad ODD 9,5mm	Unidad ODD 9,5mm	Unidad ODD 9,5mm
Comunicaciones	Intel 9560 ac 2x2 +BT 5 WW	Intel 9560 ac 2x2 +BT 5 WW	Intel 9560 ac 2x2 +BT 5 WW	Intel 9560 ac 2x2 +BT 5 WW
Gráficos	Intel® UHD 630	Intel® UHD 630	Intel® UHD 630	Intel® UHD 630
SO	Windows 10 Pro 64	Windows 10 Pro 64	Windows 10 Pro 64	Windows 10 Pro 64
Puertos	4USB 3.1 (1 de carga), 1USB 2.0 type-C, 1RJ-45, 1DP 1.2, 1HDMI	4USB 3.1 (1 de carga), 1USB 2.0 type-C, 1RJ-45, 1DP 1.2, 1HDMI	4USB 3.1 (1 de carga), 1USB 2.0 type-C, 1RJ-45, 2DP 1.2	4USB 3.1 (1 de carga), 1USB 2.0 type-C, 1RJ-45, 2DP 1.2
Seguridad (identidad y datos)	HP Client Security Suite, HP Sure Click, HP Secure Erase			
Seguridad (dispositivo)	HP BIOSphere, TPM 2.0, HP MIK, HP Image Assistant, HP Sure Sense			
Ergonomía	Fixed Stand	Fixed Stand	Fixed stand	Stand ajustable en altura
Contenido de la caja	HP USB Slim Keyboard & HP USB Mouse	HP USB Slim Keyboard & HP USB Mouse	HP USB Slim Keyboard & HP USB Mouse	HP USB Slim Keyboard & HP USB Mouse
Garantía	1 año a domicilio (1-1-1)	1 año a domicilio (1-1-1)	1 año a domicilio (1-1-1)	1 año a domicilio (1-1-1)

EXPANSIÓN

Completa tu producto (más opciones de compatibilidad en la página 46)

Accesorios (opcional)												
	3TK88AA	HP 8GB DDR4-2666 SODIMM	99€	3TK88AA	HP 8GB DDR4-2666 SODIMM	99€	3TK88AA	HP 8GB DDR4-2666 SODIMM	99€	3TK84AA	HP 16GB DDR4-2666 SODIMM	189€
	AS615AA	HP DisplayPort a VGA Adapter	15€	AS615AA	HP DisplayPort a VGA Adapter	15 €	AS615AA	HP DisplayPort a VGA Adapter	15 €	AS615AA	HP DisplayPort a VGA Adapter	15 €

Oferta HP Care Pack

HP Carepack 5 años de garantía con asistencia a domicilio al día siguiente laborable **(Ref.: U7925E)** — **20€**

HP DaaS incluye

Dispositivo + 3 años de garantía con asistencia a domicilio (U6578E) + Servicio de gestión proactiva con HP TechPulse (Ref.: U9KZ6E) + 1 año servicio gestión proactiva + Servicios de financiación > más información

HP Care Pack 3 años (Ref.: U6578E)
de REGALO por la compra de cualquier modelo **ProOne 400 20"** y **ProOne 400 23,8"** no táctil.

*PVP's recomendados de promo sin IVA ni Compensación por Copia Privada. Precios y Promociones vigentes hasta el 30 de Septiembre de 2019. Promoción no acumulable a otras promociones o precios especiales. (1) Cuota mensual IVA no incluido. El precio indicado está basado en un contrato de arrendamiento a 36 meses, sujeto a aprobación de crédito por parte del arrendador, con un importe mínimo de transacción de 4.500€. las cuotas de renting serán pagaderas mediante domiciliación bancaria el primer día de cada mes. Se puede incluir software y hardware de terceros. Las promociones sobre el mismo producto no son acumulables entre sí. Información sólo para Distribuidores. Algunas características, como el asistente de voz Cortana, la escritura a mano y Continuum requieren hardware más avanzado. Consulta windows.com/windows10upgrade. Se muestra el producto previo al lanzamiento, que está sujeto a cambios. Las apps se venden por separado. La imagen muestra una pantalla de Windows 10. Oferta de actualización a Windows 10 para los dispositivos con Windows 7 y Windows 8.1 elegibles (incluidos los que ya tengas) válida durante un año a partir de la fecha de disponibilidad de la actualización a Windows 10. Para obtener más información, visita www.hp.com/go/windows10upgrade

Ordenadores de sobremesa Premium corporativos

Rendimiento empresarial, sólido y fiable

5 años de soporte por sólo 20€ (Ref.: U7899E)

170€ de descuento*

	HP EliteDesk 705 G4 SFF (Ref.: 4HN50EA) PDF	HP ProDesk 600 G5 DM (Ref.: 7PF18EA) PDF	HP ProDesk 600 G5 SFF/MT (Ref.: 7AC34EA/7AC14EA) PDF	HP ProDesk 600 G5 SFF/MT (Ref.: 7AC47EA/7AC28EA) PDF	HP ProDesk 600 G5 SFF/MT (Ref.: 7AC45EA/7AC29EA) PDF
		NUEVO	NUEVO	NUEVO	NUEVO
	8GB RAM, 256GB SSD	8GB RAM, 256GB SSD	8GB RAM, 256GB SSD	16GB RAM, 512GB SSD	16GB RAM, 512GB SSD
PRECIO HABITUAL	~~899€~~				
PRECIO PROMO	729€	749€	799€	879€	999€
DaaS	20 € / mes	21€ / mes	22€ / mes	25€ / mes	28€ / mes
CPU Model	AMD Ryzen™ 7 PRO 2700 (8 núcleos)	Intel® Core™ i5-9500T (6 núcleos)	Intel® Core™ i5-9500 (6 núcleos)	Intel® Core™ i5-9500 (6 núcleos)	Intel® Core™ i7-9700 (8 núcleos)
RAM/ Disco Duro	8GB DDR4 (1x8GB)/ 256GB SSD TLC	8GB (1x8GB) DDR4/ SSD 256GB M.2 PCIe NVMe TLC	8GB (1x8GB) DDR4/ SSD 256GB M.2 PCIe NVMe TLC	16GB (1x16GB) DDR4/ SSD 512GB M.2 PCIe NVMe TLC	16GB (1x16GB) DDR4/ SSD 512GB M.2 PCIe NVMe TLC
Dispositivo Optico	Grabadora DVD de 9,5mm		Unidad ODD 9,5mm	Unidad ODD 9,5mm	Unidad ODD 9,5mm
Comunicaciones	Realtek RTL8111EPH GbE	Intel 9560 ac 2x2 +BT 5 WW			
Gráficos	AMD Radeon R7 430 (2GB)	Intel® UHD 630	Intel® UHD 630	Intel® UHD 630	Intel® UHD 630
SO	Windows 10 Pro 64	Windows 10 Pro 64	Windows 10 Pro 64	Windows 10 Pro 64	Windows 10 Pro 64
Puertos	6USB 2.0, 4 USB 3.1 Gen1, 1USB Type-C, 1RJ-45, 2DP 1.2	2USB 3.1 Gen2 type-C, 3USB 3.1 Gen2, 3USB 3.1 Gen1, 1RJ-45, 2DP 1.2	1 USB 3.1 Gen 2 Type-C, 4USB 3.1 Gen2, 2USB 3.1 Gen1, 4USB 2.0, 1RJ-45, 2DP 1.2, VGA	2 USB 3.1 Gen 2 Type-C, 4USB 3.1 Gen2, 2USB 3.1 Gen1, 4USB 2.0, 1RJ-45, 2DP 1.2	2 USB 3.1 Gen 2 Type-C, 4USB 3.1 Gen2, 2USB 3.1 Gen1, 4USB 2.0, 1RJ-45, 2DP 1.2
Seguridad (identidad y datos)	HP Sure Click, HP Client Security Manager Gen5				
Seguridad (dispositivo)	HP BIOSphere Gen5, HP SureStart Gen5, TPM 2.0, HP Manageability Integration Kit Gen3, HP Image Assistant Gen4, HP Sure Sense				
Contenido de la caja	HP USB Slim Keyboard & HP USB Optical Mouse	HP USB Slim Keyboard & HP USB Mouse, Stand, DM 35W SATA Drive Bracket	HP USB Slim Keyboard & HP USB Mouse	HP USB Slim Keyboard & HP USB Mouse	HP USB Slim Keyboard & HP USB Mouse
Garantía	3 años a domicilio (3-3-3)	3 año a domicilio (3-3-3)	3 año a domicilio (3-3-3)	3 año a domicilio (3-3-3)	3 año a domicilio (3-3-3)

EXPANSIÓN

Completa tu producto (más opciones de compatibilidad en la página 46)

Accesorios (opcional)															
	3TK87AA	HP 8GB DDR4-2666 DIMM	109 €	3TK88AA	HP 8GB DDR4-2666 SODIMM	99 €	3TK87AA	HP 8GB DDR4-2666 DIMM	109€	3TK83AA	HP 16GB DDR4-2666 DIMM	189€	3TK83AA	HP 16GB DDR4-2666 DIMM	189 €
	2JA63AA	HP DisplayPort to HDMI 4K	19 €	AS615AA	HP DisplayPort a VGA Adapter	15 €	5JW82AA	AMD Radeon R7 430 2GB	89€	5JW82AA	AMD Radeon R7 430 2GB	89€	5JW82AA	AMD Radeon R7 430 2GB	89 €

Oferta HP Care Pack	HP Carepack 4 años de garantía con asistencia a domicilio al día siguiente laborable **(Ref.:U7897E)**	12€
	HP Carepack 5 años de garantía con asistencia a domicilio al día siguiente laborable **(Ref.:U7899E)**	20€
HP DaaS incluye	Dispositivo + garantía 4 años a domicilio + Servicio de gestión proactiva con HP TechPulse (Ref.: U9KZ6E) + 1 año servicio gestión proactiva + Servicios de financiación > más información	

Por la compra de tu HP ProDesk 600 G5 o Hp Elite Desk 705 G4

(Ref. 4HN50EA, 7PF18EA, 7AC34EA, 7AC14EA, 7AC47EA, 7AC28EA, 7AC45EA, 7AC29EA)

Llévate un monitor EliteDisplay E233 Gratis

(Ref.: 1FH46AA) PDF

*PVP's recomendados de promo sin IVA ni Compensación por Copia Privada. Precios y Promociones vigentes hasta el 30 de Septiembre de 2019. Promoción no acumulable a otras promociones o precios especiales. (1) Cuota mensual IVA no incluido. El precio indicado está basado en un contrato de arrendamiento a 36 meses, sujeto a aprobación de crédito por parte del arrendador, con un importe mínimo de transacción de 4.500€. las cuotas de renting serán pagaderas mediante domiciliación bancaria el primer día de cada mes. Se puede incluir software y hardware de terceros. Las promociones sobre el mismo producto no son acumulables entre sí. Información sólo para Distribuidores. Algunas características, como el asistente de voz Cortana, la escritura a mano y Continuum requieren hardware más avanzado. Consulta windows.com/windows10upgrade. Se muestra el producto previo al lanzamiento, que está sujeto a cambios. Las apps se venden por separado. La imagen muestra una pantalla de Windows 10. Oferta de actualización a Windows 10 para los dispositivos con Windows 7 y Windows 8.1 elegibles (incluidos los que ya tengas) válida durante un año a partir de la fecha de disponibilidad de la actualización a Windows 10. Para obtener más información, visita www.hp.com/go/windows10upgrade

Ordenadores de sobremesa Premium corporativos

Rendimiento empresarial, sólido y fiable

5 años de soporte por sólo 20€ (Ref.: U7899E)

Hasta Final de Existencias

	HP ProDesk 600 G3 SFF	HP ProDesk 600 G3 SFF	HP ProDesk 600 G4 SFF/ MT	HP ProDesk 600 G4 SFF/ MT	HP EliteDesk 800 G4 SFF/MT
	(Ref.: 1HK33EA) PDF	Ref. 1HK41EA PDF	(Ref. 3XX20EA/3XW65EA) PDF	(Ref. 3XX19EA/3XW61EA) PDF	(Ref. 4KW29EA/4KW62EA) PDF
	LIQUIDACIÓN	LIQUIDACIÓN	LIQUIDACIÓN	LIQUIDACIÓN	LIQUIDACIÓN
	330€ de descuento*	200€ de descuento*	200€ de descuento*	220€ de descuento*	170€ de descuento*
	8GB RAM, 256GB SSD	8GB RAM, 256GB SSD	8GB RAM, 1TB HDD	8GB RAM, 256GB SSD	8GB RAM, 256GB SSD
PRECIO HABITUAL	~~879€~~	~~799€~~	~~799€~~	~~849~~	~~879€~~
PRECIO PROMO	559€	599€	559€	579€	599€
DaaS	17 € / mes	17 € / mes	17€ / mes	18€ / mes	17€ / mes
CPU Model	Intel® Core™ i5-7500 (4 núcleos)	Intel® Core™ i7-7700 (3.6 GHz/4.2 GHz, 4 núcleos)	Intel® Core™ i5- 8500 (6 núcleos)	Intel® Core™ i5- 8500 (6 núcleos)	Intel® Core™ i5- 8500 (6 núcleos)
RAM/ Disco Duro	8GB DDR4 (2x4GB) /256GB SSD	8GB (1x8GB) DDR4/256GB SSD PCIe	8GB (1x8GB) DDR4/ 1TB HDD	8GB (1x8GB) DDR4/ 256GB SSD TLC	8GB DDR4 (1x8GB)/ 256GB SSD TLC
Dispositivo Optico	Grabadora DVD de 9,5mm	Grabadora DVD de 9,5mm	Grabadora DVD de 9,5mm	Grabadora DVD de 9,5mm	Grabadora de DVD de 9,5mm
Comunicaciones	Intel® I219LM GbE	LANIntel® I219LM	Intel® I219LM GbE	Intel® I219LM GbE	Intel® I219LM GbE LOM
Fuente de alimentación	180W	180W	180W	180W	250W
Gráficos	Gráficos Intel® HD 630	Gráficos Intel® HD 630	Gráficos Intel® UHD 630	Gráficos Intel® UHD 630	Gráficos Intel® UHD 630
SO	Windows 10 Pro 64	Windows 10 Pro 64	Windows 10 Pro 64	Windows 10 Pro 64	Windows 10 Pro 64
Seguridad (identidad y datos)	HP Secure Erase		HP Client Security Suite Gen4, HP Sure Click, HP Secure Erase		
Seguridad (dispositivo)	HP BIOSphere Gen3, TPM 2.0, HP Manageability Integration Kit (MIK)		HP BIOSphere Gen4, HP SureStart Gen4, TPM 2.0, HP Manageability Integration Kit (MIK), HP Image Assistant		
Contenido de la caja	HP USB Slim Keyboard & HP USB Optical Mouse	HP USB Slim Keyboard & HP USB Optical Mouse	HP USB Slim Keyboard & HP USB Optical Mouse	HP USB Slim Keyboard & HP USB Optical Mouse	HP USB Slim Keyboard & HP USB Optical Mouse
Garantía	3 años a domicilio (3-3-3)	3 años a domicilio (3-3-3)	3 años a domicilio (3-3-3)	3 años a domicilio (3-3-3)	3 años a domicilio (3-3-3)

EXPANSIÓN

Completa tu producto (más opciones de compatibilidad en la página 46)

Accesorios (opcional)	3TK87AA	HP 8GB DDR4-2666 DIMM	109€	3TK87AA	HP 8GB DDR4-2666 DIMM	109€	3TK87AA	HP 8GB DDR4-2666 DIMM	109 €
				3TK71AA	AMD Radeon RX550 4GB	179€	2JA63AA	HP DisplayPort to HDMI 4K	19 €

Oferta HP Care Pack

HP Carepack 4 años de garantía con asistencia a domicilio al día siguiente laborable **(Ref.:U7897E)** — 12€

HP Carepack 5 años de garantía con asistencia a domicilio al día siguiente laborable **(Ref.:U7899E)** — 20€

HP DaaS incluye

Dispositivo + Garantía 4 años a domicilio (U7897E) + Servicio de gestión proactiva con HP TechPulse (Ref.: U9KZ6E) + 1 año servicio gestión proactiva + Servicios de financiación > más información

*PVP's recomendados de promo sin IVA ni Compensación por Copia Privada. Precios y Promociones vigentes hasta el 30 de Septiembre de 2019. Promoción no acumulable a otras promociones o precios especiales. (1) Cuota mensual IVA no incluido. El precio indicado está basado en un contrato de arrendamiento a 36 meses, sujeto a aprobación de crédito por parte del arrendador, con un importe mínimo de transacción de 4.500€. las cuotas de renting serán pagaderas mediante domiciliación bancaria el primer día de cada mes. Se puede incluir software y hardware de terceros. Las promociones sobre el mismo producto no son acumulables entre sí. Información sólo para Distribuidores. Algunas características, como el asistente de voz Cortana, la escritura a mano y Continuum requieren hardware más avanzado. Consulta windows.com/windows10upgrade. Se muestra el producto previo al lanzamiento, que está sujeto a cambios. Las apps se venden por separado. La imagen muestra una pantalla de Windows 10. Oferta de actualización a Windows 10 para los dispositivos con Windows 7 y Windows 8.1 elegibles (incluidos los que ya tengas) válida durante un año a partir de la fecha de disponibilidad de la actualización a Windows 10. Para obtener más información, visita www.hp.com/go/windows10upgrade

Ordenadores de sobremesa Premium corporativos

Rendimiento empresarial, sólido y fiable

5 años de soporte por sólo 20€ (Ref.: U7899E)

	HP EliteDesk 800 G5 SFF/TWR (Ref. 7PE99EA/7PE86EA) PDF	HP EliteDesk 800 G5 DM (Ref. 7PF42EA)	HP EliteDesk 800 G5 SFF/TWR (Ref. 7PF12EA/7PE92EA) PDF	HP EliteDesk 800 G5 SFF/TWR (Ref.7PF06EA/ PDF	HP EliteDesk 800 G5 TWR (Ref. 7PE89EA) PDF	HP EliteDesk 800 G5 TWR (Rev. 7PE91EA)
	NUEVO	NUEVO	NUEVO	NUEVO	NUEVO	NUEVO
		Monitor HP EliteDisplay E223 + HP B300 PC Mounting Bracket Gratis!				
	8GB RAM, 256GB SSD	8GB RAM, 256GB SSD	16GB RAM, 512GB SSD	16GB RAM, 512GB SSD	16GB RAM, 1TB HDD	16GB RAM, 512GB SSD
PRECIO HABITUAL / PRECIO PROMO	829€	929€	899€	1.029€	1.099€	1.499€
DaaS	23€ / mes	26€ / mes	25€ / mes	29€ / mes	30€ / mes	41€ / mes
CPU Model	Intel® Core™ i5-9500 (6 núcleos)	Intel® Core™ i5-9500 (6 núcleos)	Intel® Core™ i5-9500 (6 núcleos)	Intel® Core™ i7-9700 (8 núcleos)	Intel® Core™ i7-9700 (8 núcleos)	Intel® Core™ i7-9700 (8 núcleos)
RAM/ Disco Duro	8GB (1x8GB) DDR4/ SSD 256GB M.2 PCIe NVMe TLC	8GB (1x8GB) DDR4/ SSD 256GB M.2 PCIe NVMe TLC	16GB (1x16GB) DDR4/ SSD 512GB M.2 PCIe NVMe TLC	16GB (1x16GB) DDR4/ SSD 512GB M.2 PCIe NVMe TLC	16GB (1x16GB) DDR4/ SSD 1TB M.2 PCIe NVMe TLC	16GB (1x16GB) DDR4/ SSD 512GB M.2 PCIe NVMe TLC
Dispositivo Optico	Unidad ODD 9,5mm		Unidad ODD 9,5mm	Unidad ODD 9,5mm	Unidad ODD 9,5mm	Unidad ODD 9,5mm
Comunicaciones	Intel® I219LM GbE LOM integrada	Intel® I219LM GbE LOM integrada.	Intel® I219LM GbE LOM integrada	Intel® I219LM GbE LOM integrada	Intel® I219LM GbE LOM integrada	Intel® I219LM GbE LOM integrada
Gráficos	Intel® UHD 630	Intel® UHD 630	Intel® UHD 630	Intel® UHD 630	Intel® UHD 630	NVIDIA® GeForce® RTX 2060 (6GB)
SO	Windows 10 Pro 64	Windows 10 Pro 64	Windows 10 Pro 64	Windows 10 Pro 64	Windows 10 Pro 64	Windows 10 Pro 64
Puertos	1USB Type-C, 4USB 3.1 Gen2, 2USB 3.1 Gen1, 4USB 2.0, RJ-45, 2DP 1.2, VGA	1RJ-45, 2DP 1.2, 3 USB 3.1 Gen1 (1 de carga), 3 USB 3.1 Gen2, 1USB 3.1 Type-C Gen2, 1HDMI	1USB Type-C, 4USB 3.1 Gen2, 2USB 3.1 Gen1, 4USB 2.0, RJ-45, 2DP 1.2, 1 USB Type-C 3.1 Gen2	1USB Type-C, 4USB 3.1 Gen2, 2USB 3.1 Gen1, 4USB 2.0, RJ-45, 2DP 1.2, 1VGA(SFF), 1USB Type-C(TWR)	1USB Type-C, 4USB 3.1 Gen2, 2USB 3.1 Gen1, 4USB 2.0, RJ-45, 2DP 1.2, 1 USB Type-C 3.1 Gen2	1USB Type-C, 4USB 3.1 Gen2, 2USB 3.1 Gen1, 4USB 2.0, RJ-45, 2DP 1.2, 1 USB Type-C 3.1 Gen2
Seguridad (identidad y datos)	HP Sure Click, HP Client Security Manager Gen5					
Seguridad (dispositivo)	HP Sure Start Gen5, HP Manageability Integration Kit Gen3. HP BIOSphere Gen5, HP Image Assistant Gen3, HP Sure Run, HP Sure Recover, HP Sure Sense					
Contenido de la caja	HP USB Slim Keyboard & HP USB Mouse	HP USB Slim Keyboard & HP USB Mouse	HP USB Slim Keyboard & HP USB Mouse	HP USB Slim Keyboard & HP USB Mouse	HP USB Slim Keyboard & HP USB Mouse	HP USB Slim Keyboard & HP USB Mouse
Garantía	3 año a domicilio (3-3-3)	3 año a domicilio (3-3-3)	3 año a domicilio (3-3-3)	3 año a domicilio (3-3-3)	3 año a domicilio (3-3-3)	3 año a domicilio (3-3-3)

EXPANSIÓN

Completa tu producto (más opciones de compatibilidad en la página 46)

Accesorios (opcional)	3TK87AA HP 8GB DDR4-2666 DIMM 109€	3TK88AA HP 8GB DDR4-2666 SODIMM 109€	3TK83AA HP 16GB DDR4-2666 DIMM 189€	3TK83AA HP 16GB DDR4-2666 DIMM 189€	3TK83AA HP 16GB DDR4-2666 DIMM 189€	3TK83AA HP 16GB DDR4-2666 DIMM 189€
	5JW82AA AMD Radeon R7 430 2GB 89€	2DW53AA HP B300 PC mounting bracket Gratis!	5JW82AA AMD Radeon R7 430 2GB 89€	5JW82AA AMD Radeon R7 430 2GB 89€	5JW82AA AMD Radeon R7 430 2GB 89€	3XJ17AA HP Business PC Lock Kit 89€

Oferta HP **Care Pack**	HP Carepack 4 años de garantía con asistencia a domicilio al día siguiente laborable **(Ref.:U7897E)**	12€
	HP Carepack 5 años de garantía con asistencia a domicilio al día siguiente laborable **(Ref.:U7899E)**	20€
HP **DaaS** incluye	Dispositivo + Garantía 4 años a domicilio (U7897E) + Servicio de gestión proactiva con HP TechPulse (Ref.: U9KZ6E) + 1 año servicio gestión proactiva + Servicios de financiación > más información	

*PVP's recomendados de promo sin IVA ni Compensación por Copia Privada. Precios y Promociones vigentes hasta el 30 de Septiembre de 2019. Promoción no acumulable a otras promociones o precios especiales. (1) Cuota mensual IVA no incluido. El precio indicado está basado en un contrato de arrendamiento a 36 meses, sujeto a aprobación de crédito por parte del arrendador, con un importe mínimo de transacción de 4.500€. las cuotas de renting serán pagaderas mediante domiciliación bancaria el primer día de cada mes. Se puede incluir software y hardware de terceros. Las promociones sobre el mismo producto no son acumulables entre sí. Información sólo para Distribuidores. Algunas características, como el asistente de voz Cortana, la escritura a mano y Continuum requieren hardware más avanzado. Consulta windows.com/windows10upgrade. Se muestra el producto previo al lanzamiento, que está sujeto a cambios. Las apps se venden por separado. La imagen muestra una pantalla de Windows 10. Oferta de actualización a Windows 10 para los dispositivos con Windows 7 y Windows 8.1 elegibles (incluidos los que ya tengas) válida durante un año a partir de la fecha de disponibilidad de la actualización a Windows 10. Para obtener más información, visita www.hp.com/go/windows10upgrade

Ordenadores de sobremesa All-in-One corporativos

Rendimiento empresarial, sólido y fiable en menor espacio

5 años de soporte por sólo 20€ (Ref.: U7899E)

	HP ProOne 600 G5	HP ProOne 600 G5 Táctil
	(Ref.: 7PF29EA) PDF	(Ref.: 7PF30EA) PDF
	NUEVO	NUEVO
PRECIO HABITUAL / PRECIO PROMO	899 €	999 €
DaaS	25€ / mes	28€ / mes
Pantalla/ Webcam	21,5" LCD FHD AG WLED no táctil + Webcam FHD 1080p + Altavoz estéreo interno (2W)	21,5" LCD FHD WLED táctil + Webcam FHD 1080p + Altavoz estéreo interno (2W)
CPU Model	Intel® Core™ i5-9500 (6 núcleos)	Intel® Core™ i5-9500 (6 núcleos)
RAM/ Disco Duro	8GB (1x8GB) DDR4/ SSD 256GB M.2 PCIe NVMe TLC	8GB (1x8GB) DDR4/ SSD 256GB M.2 PCIe NVMe TLC
Dispositivo Optico	Unidad ODD 9,5mm	Unidad ODD 9,5mm
Comunicaciones	Intel 9560 ac 2x2 +BT 5 WW	Intel 9560 ac 2x2 +BT 5 WW
Gráficos	Intel® UHD 630	Intel® UHD 630
SO	Windows 10 Pro 64	Windows 10 Pro 64
Puertos	1USB 2.0 Type-C, 4USB 3.1 Gen1 (1 de carga), 1RJ-45, 1 DP 1.2, 1HDMI	1USB 2.0 Type-C, 4USB 3.1 Gen1 (1 de carga), 1RJ-45, 1 DP 1.2, 1HDMI
Seguridad (identidad y datos)	HP Secure Erase, HP Sure Click, HP Client Security Suite	
Seguridad (dispositivo)	HP BIOSphere, HP Sure Start, HP Image Assistant, HP Sure Sense, TPM 2.0	
Ergonomía	Stand ajustable en altura	Stand ajustable en altura
Contenido de la caja	HP Wireless Slim Keyboard & Mouse	HP Wireless Slim Keyboard & Mouse
Garantía	3 año a domicilio (3-3-3)	3 año a domicilio (3-3-3)

EXPANSIÓN

Completa tu producto (más opciones de compatibilidad en la página 46)

Accesorios (opcional)	3TK88AA	HP 8GB DDR4-2666 SODIMM	109€	3TK88AA	HP 8GB DDR4-2666 SODIMM	109€
	AS615AA	HP DisplayPort a VGA Adapter	15€	AS615AA	HP DisplayPort a VGA Adapter	15€

Oferta HP Care Pack	HP Carepack 4 años de garantía con asistencia a domicilio al día siguiente laborable (Ref.:U7897E)	12€
	HP Carepack 5 años de garantía con asistencia a domicilio al día siguiente laborable (Ref.:U7899E)	20€
HP DaaS incluye	Dispositivo + Garantía 4 años a domicilio (U7897E) + Servicio de gestión proactiva con HP TechPulse (Ref.: U9KZ6E) + 1 año servicio gestión proactiva + Servicios de financiación > más información	

*PVP's recomendados de promo sin IVA ni Compensación por Copia Privada. Precios y Promociones vigentes hasta el 30 de Septiembre de 2019. Promoción no acumulable a otras promociones o precios especiales. (1) Cuota mensual IVA no incluido. El precio indicado está basado en un contrato de arrendamiento a 36 meses, sujeto a aprobación de crédito por parte del arrendador, con un importe mínimo de transacción de 4.500€. las cuotas de renting serán pagaderas mediante domiciliación bancaria el primer día de cada mes. Se puede incluir software y hardware de terceros. Las promociones sobre el mismo producto no son acumulables entre sí. Información sólo para Distribuidores. Algunas características, como el asistente de voz Cortana, la escritura a mano y Continuum requieren hardware más avanzado. Consulta windows.com/windows10upgrade. Se muestra el producto previo al lanzamiento, que está sujeto a cambios. Las apps se venden por separado. La imagen muestra una pantalla de Windows 10. Oferta de actualización a Windows 10 para los dispositivos con Windows 7 y Windows 8.1 elegibles (incluidos los que ya tengas) válida durante un año a partir de la fecha de disponibilidad de la actualización a Windows 10. Para obtener más información, visita www.hp.com/go/windows10upgrade

Ordenadores de sobremesa All-in-One corporativos

Rendimiento empresarial, sólido y fiable en menor espacio

5 años de soporte por sólo 20€ (Ref.: U7899E)

	HP EliteOne 800 G5	HP EliteOne 800 G5 Táctil	HP EliteOne 800 G5	HP EliteOne 1000 G2	HP EliteOne 1000 G2
	(Ref.: 7AB90EA) PDF	(Ref.: 7AB91EA) PDF	(Ref.: 7PF71EA) PDF	(Ref. 4PD67EA) PDF	(Ref. 4PD72EA) PDF
	NUEVO	NUEVO	NUEVO		NUEVO
	WIFI	WIFI Táctil	WIFI	WIFI	WIFI
	8GB RAM, 256GB SSD	8GB RAM, 256GB SSD	16GB RAM, 512GB SSD	8GB RAM, 256GB SSD, 4K	16GB RAM, 512GB SSD, 4K
PRECIO HABITUAL / PRECIO PROMO	1.059€	1.159€	1.299€	1.399€	1.649€
DaaS	29€ / mes	32€ / mes	36€ / mes	39€ / mes	46€ / mes
Pantalla/ Webcam	23,8" FHD AG WLED (1920 x 1080) no táctil + Webcam FHD 1080p + Altavoz estéreo interno (2W)	23,8" FHD WLED (1920 x 1080) táctil +Webcam FHD 1080p + Altavoz estéreo interno (2W)	23,8" FHD AG WLED (1920 x 1080) no táctil + Webcam FHD 1080p + Altavoz estéreo interno (2W)	4K 27¨ UHD IPS antirreflectante WLED (3840 x 2160) + FHD Webcam, Altavoz stereo de 2W	27" LCD 4K AG WLED (3840 x 2160) + FHD Webcam + IR Webcam + Altavoz estéreo interno (2W)
CPU Model	Intel® Core™ i5-9500 (6 núcleos)	Intel® Core™ i5-9500 (6 núcleos)	Intel® Core™ i7-9700 (8 núcleos)	Intel® Core™ i5- 8500 (6 núcleos)	Intel® Core™ i7-8700 (6 núcleos)
RAM/ Disco Duro	8GB (1x8GB) DDR4/ SSD 256GB M.2 PCIe NVMe TLC	8GB (1x8GB) DDR4/ SSD 256GB M.2 PCIe NVMe TLC	16GB (1x16GB) DDR4/ SSD 512GB M.2 PCIe NVMe TLC	8GB 2666 (1x8GB)/ 256GB SSD	16GB (1x16GB) DDR4/ SSD 512GB M.2 PCIe NVMe TLC
Dispositivo Optico	Unidad ODD 9,5mm	Unidad ODD 9,5mm	Unidad ODD 9,5mm		
Comunicaciones	Intel 9560 ac 2x2 +BT 5 WW	Intel 9560 ac 2x2 +BT 5 WW	Intel 9560 ac 2x2 +BT 5 WW	Intel® I219LM GbE LOM	Intel 9560 ac 2x2 +BT 5 WW
Gráficos	Intel® UHD 630	Intel® UHD 630	Intel® UHD 630	Gráficos Intel® UHD 630	Intel® UHD 630
SO	Windows 10 Pro 64	Windows 10 Pro 64	Windows 10 Pro 64	Windows 10 Pro	Windows 10 Pro 64
Puertos	1DP 1.2, 1HDMI, 1RJ-45, 2USB 3.1 Gen1, 4USB 3.1 Gen2, 1 USB 3.1 Type-C	1DP 1.2, 1HDMI, 1RJ-45, 2USB 3.1 Gen1, 4USB 3.1 Gen2, 1 USB 3.1 Type-C	1DP 1.2, 1HDMI, 1RJ-45, 2USB 3.1 Gen1, 4USB 3.1 Gen2, 1 USB 3.1 Type-C	4 USB 3.1 Gen2, 1 USB 3.1 Gen1 (de carga), 1USB 3.1 Type-C Gen2 (con Thunderbolt), 1RJ-45, 1 DP 1.2, 1HDMI	4 USB 3.1 Gen2, 1 USB 3.1 Gen1 (de carga), 1USB 3.1 Type-C Gen2 (con Thunderbolt), 1RJ-45, 1 DP 1.2, 1HDMI
Seguridad (identidad y datos)	HP Client Security Suite Gen 5, HP Sure Click, Lector de Huellas			HP Client Security Suite Gen 4;HP Secure Erase, HP Sure Click	
Seguridad (dispositivo)	HP BIOSphere, HP Sure Start Gen 5, TPM 2.0, HP Sure Sense, HP Sure Recover, HP Sure Run			HP BIOSphere con Sure Start, TPM 2.0, HP Sure Start Gen 4; Lector de huellas, HP Sure Run	
Ergonomía	Stand ajustable en altura	Stand ajustable en altura	Stand reclinable	Stand ajustable en altura	Stand reclinable
Contenido de la caja	HP Wireless Slim Keyboard & Mouse	HP Wireless Slim Keyboard & Mouse	HP Wireless Slim Keyboard & Mouse	HP Wireless Slim Keyboard & Mouse	HP Premium Wireless keyboard&mouse
Garantía	3 año a domicilio (3-3-3)	3 años a domicilio (3-3-3)	3 años a domicilio (3-3-3)	3 años a domicilio (3-3-3)	3 años a domicilio (3-3-3)

EXPANSIÓN

Completa tu producto (más opciones de compatibilidad en la página 46)

Accesorios (opcional)	3TK88AA	HP 8GB DDR4-2666 SODIMM	109 €	3TK88AA	HP 8GB DDR4-2666 SODIMM	109 €	3TK84AA	HP 16GB DDR4-2666 SODIMM	189€	3TK88AA	HP 8GB DDR4-2666 SODIMM	109 €	3TK84AA	HP 16GB DDR4-2666 SODIMM	189 €
	AS615AA	HP DisplayPort a VGA Adapter	15 €	AS615AA	HP DisplayPort a VGA Adapter	15 €	AS615AA	HP DisplayPort a VGA Adapter	15 €	AS615AA	HP DisplayPort a VGA Adapter	15 €	AS615AA	HP DisplayPort a VGA Adapter	15 €

Oferta HP Care Pack	HP Carepack 4 años de garantía con asistencia a domicilio al día siguiente laborable **(Ref.:U7897E)**	12€
	HP Carepack 5 años de garantía con asistencia a domicilio al día siguiente laborable **(Ref.:U7899E)**	20€
HP DaaS incluye	Dispositivo + garantía 4 años a domicilio + Servicio de gestión proactiva con HP TechPulse (Ref.: U9KZ6E) + 1 año servicio gestión proactiva + Servicios de financiación > más información	

*PVP's recomendados de promo sin IVA ni Compensación por Copia Privada. Precios y Promociones vigentes hasta el 30 de Septiembre de 2019. Promoción no acumulable a otras promociones o precios especiales. (1) Cuota mensual IVA no incluido. El precio indicado está basado en un contrato de arrendamiento a 36 meses, sujeto a aprobación de crédito por parte del arrendador, con un importe mínimo de transacción de 4.500€. las cuotas de renting serán pagaderas mediante domiciliación bancaria el primer día de cada mes. Se puede incluir software y hardware de terceros. Las promociones sobre el mismo producto no son acumulables entre sí. Información sólo para Distribuidores. Algunas características, como el asistente de voz Cortana, la escritura a mano y Continuum requieren hardware más avanzado. Consulta windows.com/windows10upgrade. Se muestra el producto previo al lanzamiento, que está sujeto a cambios. Las apps se venden por separado. La imagen muestra una pantalla de Windows 10. Oferta de actualización a Windows 10 para los dispositivos con Windows 7 y Windows 8.1 elegibles (incluidos los que ya tengas) válida durante un año a partir de la fecha de disponibilidad de la actualización a Windows 10. Para obtener más información, visita www.hp.com/go/windows10upgrade

EliteDesk Workstation Editions

Supera el rendimiento de tu imaginación

	HP EliteDesk 800 G4 WKS TWR (Ref. 4RX54EA) PDF	HP EliteDesk 705 G4 WKS TWR (Ref. 5JA25EA) PDF	HP EliteDesk 705 G4 WKS TWR (Ref.6TL46EA) PDF
	LIQUIDACIÓN	OFERTA	OFERTA
	8GB RAM, 256GB SSD	16GB RAM, 256GB SSD, VR READY	16GB RAM, 512GB SSD
PRECIO HABITUAL / PRECIO PROMO	~~799€~~ 699€	~~1.199€~~ 999€	~~1.379€~~ 1.149€
DaaS	20€ / mes	28€ / mes	32€ / mes
OFERTA DEL MES			
CPU Model (No. Núcleos, Frequencia Base, Turbo)	Intel® Core™ i5-8500 (6 núcleos, 3,0 /4,1 GHz con Intel® Turbo Boost)	AMD® Ryzen™ 7 Pro 2700X (8 núcleos, 3,7/ 4,1 GHz)	AMD® Ryzen™ 7 Pro 2700X (8 núcleos, 3,7/ 4,1 GHz)
RAM/Disco Duro	8GB (2x4GB) DDR/ 256GB SSD	16GB (2x8) DDR / 256GB SSD	16GB (1x16GB) DDR4/ 512GB SSD PCIe
Gráficos	Intel® UHD Graphics 630 (integrada)	AMD Radeon™ Pro WX 3100 4 GB	Gráficos Radeon™ RX 580 8GB
I/O	4 USB 3.1 Gen2, 2 USB 3.1 Gen1, 4 USB 2.0, 1 USB Type-C, 1 RJ-45, 2 DP 1.2, 1 HDMI	4 USB 3.1 Gen1, 6 USB 2.0, 1 USB Type-C, 1 RJ-45, 2 DP 1.2, USB Type-C Gen2	4 USB 3.1 Gen1, 6 USB 2.0, 1 USB Type-C, 1 RJ-45, 2 DP 1.2, USB Type-C Gen2
LAN	Intel® I219-LM	Realtek RTL8111EPH GbE	Realtek RTL8111EPH GbE
Fuente de alimentación	500W	400W	400W
SO	Windows 10 Pro 64	Windows 10 Pro 64	Windows 10 Pro 64
Seguridad (identidad y datos)	HP Client Security	HP Client Security Suite Gen4, HP Sure Click, HP Secure Erase	
Seguridad (dispositivo)	HP BIOSphere, HP SureStart Gen2, TPM 1.2 configurable hasta 2.0	HP BIOSphere Gen4, HP SureStart Gen4, HP Sure Run, HP Sure Recover, TPM 2.0, HP Manageability Integration Kit (MIK), HP Image Assistant	
Conetenido de la caja		HP USB Slim Keyboard & HP Optical Mouse	HP USB Slim Keyboard & HP Optical Mouse
Garantía	3 años a domicilio (3-3-3)	3 años a domicilio (3-3-3)	3 años a domicilio (3-3-3)

EXPANSIÓN

Completa tu producto (mas opciones de compatibilidad en la página 46)

Memoria	3TK87AA	HP 8GB DDR4-2666 DIMM	109€	3TK87AA	HP 8GB DDR4-2666 DIMM	109€	3TK83AA	HP 16GB DDR4-2666 DIMM	239€
	3TK83AA	HP 16GB DDR4-2666 DIMM	239€	3TK83AA	HP 16GB DDR4-2666 DIMM	239€			
Disco Duro	LQ037AA	HP 1TB SATA 6Gb/s 7200 HDD	65€	LQ037AA	HP 1TB SATA 6Gb/s 7200 HDD	65€	LQ037AA	HP 1TB SATA 6Gb/s 7200 HDD	65€
Gráficos	1ME43AA	NVIDIA Quadro P400 2GB	109€						
Accesorios	3XJ17AA	HP Business PC Lock Kit	25€	N3R89AA	HP USB Business Speakers	24€	N3R89AA	HP USB Business Speakers	24€
				3XJ17AA	HP Business PC Lock Kit	25€			

HP **CARE PACK**	HP CARE PACK 4 AÑOS DE GARANTÍA A DOMICILIO CON RESPUESTA AL DÍA SIGUIENTE LABORABLE **(REF.U1G37E)**	18€
HP **DaaS**	Dispositivo + garantía 4 años a domicilio (Ref.U1G37E) + Servicio de gestión proactiva con HP TechPulse (Ref.: U9KZ6E) + 1 año servicio gestión proactiva + Servicios de financiación > más información	

*PVP's recomendados de promo sin IVA ni Compensación por Copia Privada. Precios y Promociones vigentes hasta el 30 de Septiembre de 2019. Promoción no acumulable a otras promociones o precios especiales. (1) Cuota mensual IVA no incluido. El precio indicado está basado en un contrato de arrendamiento a 36 meses, sujeto a aprobación de crédito por parte del arrendador, con un importe mínimo de transacción de 4.500€. las cuotas de renting serán pagaderas mediante domiciliación bancaria el primer día de cada mes. Se puede incluir software y hardware de terceros. Las promociones sobre el mismo producto no son acumulables entre sí. Información sólo para Distribuidores. Algunas características, como el asistente de voz Cortana, la escritura a mano y Continuum requieren hardware más avanzado. Consulta windows.com/windows10upgrade. Se muestra el producto previo al lanzamiento, que está sujeto a cambios. Las apps se venden por separado. La imagen muestra una pantalla de Windows 10. Oferta de actualización a Windows 10 para los dispositivos con Windows 7 y Windows 8.1 elegibles (incluidos los que ya tengas) válida durante un año a partir de la fecha de disponibilidad de la actualización a Windows 10. Para obtener más información, visita www.hp.com/go/windows10upgrade

Z by HP – Workstations Configurables

Supera el rendimiento de tu imaginación

	Z2 Mini G4 (Ref. 4RW97EA) PDF	Z2 G4 SFF (Ref. 6TX11EA)	Z2 TWR G4 (Ref. 6TX15EA)	Z2 TWR G4 (Ref. 6TX14EA)
		NUEVO	NUEVO	NUEVO
	+99€ Monitor Z24nf G2	+99€ Monitor Z24nf G2	+99€ Monitor Z24nf G2	+99€ Monitor Z24nf G2
	intel CORE i7 8th Gen	intel CORE i7 9th Gen	intel CORE i7 9th Gen	intel CORE i7 9th Gen
	8GB RAM / 256GB SSD	16GB RAM / 256GB SSD	16GB RAM / 512GB SSD	16GB RAM / 512GB SSD
PRECIO HABITUAL / PRECIO PROMO	899€	999€	1.199€	1.399€
DaaS	25 € / mes	28 € / mes	33 € / mes	44 € / mes
OFERTA DEL MES	MONITOR Z24NF G2 POR 99€ MÁS 8GB DDR4 POR 59€ MÁS.	MONITOR Z24NF G2 POR 99€ MÁS	MONITOR Z24NF G2 POR 99€ MÁS	MONITOR Z24NF G2 POR 99€ MÁS
CPU Model (No. Núcleos, Frequencia Base, Turbo)	Intel® Core™ i7-8700 (6 núcleos, 3,2/ 4,6 GHz con tecnología Intel® Turbo Boost)	Intel® Core™ i7-9700 (8 núcleos, 3.0/4.7GHz)	Intel® Core™ i7-9700 (8 núcleos, 3.0/4.7GHz)	Intel® Core™ i7-9700K (8 núcleos, 3.6/4.9 GHz)
RAM/Disco Duro	8GB (1x8) DDR4 / 256GB SSD TLC	16GB (1x16GB) DDR4 nECC/ 256GB SSD TLD	16GB (1x16GB) DDR4 nECC/ 512GB SSD TLD	16GB (1x16GB) DDR4 nECC/ 512GB SSD TLD
Gráficos	Intel® UHD 630 Graphics (integrada)	Intel UHD 630	Intel UHD 630	Intel UHD 630
I/O	4 USB 3.0 (1 charging), 1 USB-C 3.1, 1 RJ-45, 1DP 1.2	6USB 3.0, 2USB 2.0, RJ-45, 2DP 1.2, 1 Puerto Serie	6USB 3.0, 2USB 2.0, RJ-45, 2DP 1.2, 1 Puerto Serie	6USB 3.0, 2USB 2.0, RJ-45, 2DP 1.2, 1 Puerto Serie
LAN	Intel® I219-LM PCIe® GbE	Intel® I219-LM PCIe® GbE	Intel® I219-LM PCIe® GbE	Intel® I219-LM PCIe® GbE
Fuente de alimentación	230W	400W	500W	650W
SO	Windows® 10 Pro 64	Windows 10 Pro 64	Windows 10 Pro 64	Windows 10 Pro 64
Seguridad (identidad y datos)	HP Client Security Suite Gen4, HP Sure Click, HP Secure Erase			
Seguridad (dispositivo)	HP BIOSphere Gen4, HP SureStart Gen4, TPM 2.0, HP Sure Run, HP Sure Recover, HP Manageability Integration Kit (MIK), HP Image Assistant			
Conetenido de la caja	HP USB slim keyboard & USB Optical Mouse	HP USB Slim Keyboard & USB Optical Mouse	HP USB Slim Keyboard & USB Optical Mouse	HP USB Slim Keyboard & USB Optical Mouse
Garantía	3 años a domicilio (3-3-3)	3 años a domicilio (3-3-3)	3 años a domicilio (3-3-3)	3 años a domicilio (3-3-3)

EXPANSIÓN

Completa tu producto (mas opciones de compatibilidad en la **página 46**)

Memoria	3TQ35AA	HP DDR4 nECC	59€	3PL82AA	HP 16GB DDR4-2666	179€	3PL82AA	HP 16GB DDR4-2666	179€	3PL82AA	HP 16GB DDR4-2666	179€
Gráficos	3TQ28AA	NVIDIA Quadro P600	179€	3ME25AA	NVIDIA Quadro P620 2GB	179€	1ME01AA	NVIDIA Quadro P1000 4GB	369€	1ME41AA	NVIDIA Quadro P2000 5GB	469€
	3TQ30AA	NVIDIA Quadro P1000	369€	1ME01AA	NVIDIA Quadro P1000 4GB	369€	1ME41AA	NVIDIA Quadro P2000 5GB	469€	1ME40AA	NVIDIA Quadro P4000 8G	899€
Disco Duro	T0K74AA	HP 1TB 7200 RPM SATA HDD	65€	LQ037AA	HP 1TB SATA 6Gb/s 7200 HDD	65€	LQ037AA	HP 1TB SATA 6Gb/s 7200 HDD	65€	LQ037AA	HP 1TB SATA 6Gb/s 7200 HDD	65€
				QB576AA	HP 2TB SATA 6Gb/s 7200 HDD	89€	QB576AA	HP 2TB SATA 6Gb/s 7200 HDD	89€	QB576AA	HP 2TB SATA 6Gb/s 7200 HDD	89€
Accesorios	2DW53AA	HP B300 PC mounting Bracket	25€	AS615AA	HP Display Port a VGA	15€	AS615AA	HP Display Port a VGA	15€	AS615AA	HP Display Port a VGA	15€
	3RW66AA	HP Z2 Mini Vertical Stand	15€									

HP **CARE PACK**	HP CARE PACK 4 AÑOS DE GARANTÍA A DOMICILIO CON RESPUESTA AL DÍA SIGUIENTE LABORABLE **(REF.U1G37E)**	18€
HP **DaaS**	Dispositivo + garantía 4 años a domicilio (Ref.U1G37E) + Servicio de gestión proactiva con HP TechPulse (Ref.: U9KZ6E) + 1 año servicio gestión proactiva + Servicios de financiación > más información	

*PVP's recomendados de promo sin IVA ni Compensación por Copia Privada. Precios y Promociones vigentes hasta el 30 de Septiembre de 2019. Promoción no acumulable a otras promociones o precios especiales. (1) Cuota mensual IVA no incluido. El precio indicado está basado en un contrato de arrendamiento a 36 meses, sujeto a aprobación de crédito por parte del arrendador, con un importe mínimo de transacción de 4.500€. las cuotas de renting serán pagaderas mediante domiciliación bancaria el primer día de cada mes. Se puede incluir software y hardware de terceros. Las promociones sobre el mismo producto no son acumulables entre sí. Información sólo para Distribuidores. Algunas características, como el asistente de voz Cortana, la escritura a mano y Continuum requieren hardware más avanzado. Consulta windows.com/windows10upgrade. Se muestra el producto previo al lanzamiento, que está sujeto a cambios. Las apps se venden por separado. La imagen muestra una pantalla de Windows 10. Oferta de actualización a Windows 10 para los dispositivos con Windows 7 y Windows 8.1 elegibles (incluidos los que ya tengas) válida durante un año a partir de la fecha de disponibilidad de la actualización a Windows 10. Para obtener más información, visita www.hp.com/go/windows10upgrade

Z by HP – Workstations Configurables

Supera el rendimiento de tu imaginación

	Z2 G4 Tower (Ref. 6TX16EA) PDF	Z4 G4 Tower (Ref. 5UD45EA) PDF	Z4 G4 Tower (Ref. 6QN78EA) PDF	Z6 G4 Tower (Ref. 2WU43EA) PDF
	NUEVO			
	+99€ Monitor Z24nf	+99€ Monitor Z24nf	+99€ Monitor Z24nf	+99€ Monitor Z24nf
	intel CORE i9 9th Gen; 16GB RAM; 256GB SSD	intel XEON inside; 16GB RAM; 256GB SSD	intel CORE i9 9th Gen; 16GB RAM; 512GB SSD	intel XEON inside; 16GB RAM; 512GB SSD
PRECIO HABITUAL / PRECIO PROMO	1.699€	1.699€	2.799€	1.699€
	Z24nf G2 (1JS07A4) por 99€ más	Z24nf G2 (1JS07A4) por 99€ más	Z24nf G2 (1JS07A4) por 99€ más	Z24nf G2 (1JS07A4) por 99€ más
DaaS	52 € / mes	47 € / mes	78 € / mes	47 € / mes
CPU Model (No. Núcleos, Frequencia Base, Turbo)	Intel® Core™ i9-9900K (8 núcleos, 3.6/ 5.0GHz)	Intel® Xeon® W-2123 (4 núcleos, 3.9 GHz)	Intel ® Core ™ i9-9920X (12 núcleos, 3.5/4.5 GHz con Intel Turbo Boost)	Intel® Xeon® Bronze (6 núcleos, 1,7 GHz)
RAM/Disco Duro	16GB (1x16GB) DDR4 / 256GB SSD Z Turbo Drive TLC	16GB (2x8GB) DDR4/ 256GB SSD	16GB (1x16GB) DDR4/ 512GB SSD	16GB (2x8GB) DDR4/256SSD SATA
Gráficos	Intel UHD 630	Sin grafica integrada	Sin grafica integrada	Sin grafica integrada
I/O	6USB 3.0, 2USB 2.0, RJ-45, 2DP 1.2	8 USB 3.1 Type A G1 (1 charging); 2 USB 3.1 Type C G2; 2 PS/2; 2 RJ-45	8 USB 3.1 Type A G1 (1 charging); 2 USB 3.1 Type C G2; 2 PS/2;2 RJ-45	8 USB 3.1 Type A G1 (1 charging); 2 USB 3.1 Type C G2; 2 PS/2; 2Rj-45
LAN	Intel® I219-LM PCIe® GbE	Intel® I219LM GbE LAN		intel® i219lM GbE lAN
Fuente de alimentación	650W	750W	1000W	1000W
SO	Windows 10 Pro 64	Windows® 10 Pro 64 for Workstations	Windows® 10 Pro 64 High-End	Windows® 10 Pro 64 for Workstations PLUS
Seguridad (identidad y datos)	HP Client Security Suite Gen4, HP Secure Erase, HP Sure Click	HP Client Security Suite Gen4, HP Sure Click, HP Secure Erase		
Seguridad (dispositivo)	HP BIOSphere Gen4, HP Sure Start Gen4, HP Manageability Integration Kit Gen2, TPM 2.0, HP Sure Run, HP Sure Recover	HP BIOSphere Gen4, HP SureStart Gen4, TPM 2.0 HP Sure Run, HP Sure Recover, HP Manageability Integration Kit (MIK), HP Image Assistant		
Conetenido de la caja	HP USB Slim Keyboard & USB Optical Mouse	HP USB Slim Keyboard & HP Optical Mouse	HP USB Slim Keyboard & HP Optical Mouse	HP USB Slim Keyboard & HP Optical Mouse
Garantía	3 años a domicilio (3-3-3)	3 años a domicilio (3-3-3)	3 años a domicilio (3-3-3)	3 años a domicilio (3-3-3)

EXPANSIÓN

Completa tu producto (mas opciones de compatibilidad en la **página 46**)

Memoria	3PL82AA	HP 16GB DDR4-2666	179€	1XD84AA	HP 8GB DDR4-2666 ECC	159€	3PL82AA HP	16GB DDR4-2666 nECC	179€	1XD84AA	HP 8GB DDR4-2666 ECC	159€
				1XD85AA	16GB DDR4-2666 (1x16GB)	289€				1XD85AA	16GB DDR4-2666 (1x16GB)	289€
Gráficos	1ME40AA	NVIDIAQuadro P4000 8GB	899€	3ME25AA	NVIDIA Quadro P620 2GB	179€	1ME41AA	NVIDiA Quadro P2000	469€	1ME40AA	NVIDIA Quadro P4000 8GB	899€
	5JV89AA	NVIDIA Quadro RTX 4000 8G	1149€	1ME01AA	NVIDIA Quadro P1000 4GB	369€	5JV89AA	NVIDiA Quadro RT X 4000	1149€	ME01AA	NVIDIA Quadro P1000 4GB	369€
Disco Duro	LQ037AA	HP 1TB SATA 6Gb/s 7200 HD	65€	LQ037AA	HP 1TB SATA 6Gb/s 7200 HD	65€	LQ037AA	HP 1TB SATA 6Gb/s 7200 HD	65€	QB576AA	HP 2TB SATA 6Gb/s 7200 HDD	89€
	QB576AA	HP 2TB SATA 6Gb/s 7200 HDD	89€	QB576AA	HP 2TB SATA 6Gb/s 7200 HDD	89€	QB576AA	HP 2TB SATA 6Gb/s 7200 HDD	89€	LQ037AA	HP 1TB SATA 6Gb/s 7200 HD	65€

HP **Care Pack**	HP Care Pack 4 años de garantía a domicilio con respuesta al día siguiente laborable **(Ref.U1G37E)** 18€	**(Ref.U7942E)** 24€
HP **DaaS**	Dispositivo + garantía 4 años a domicilio (Ref.U1G37E) + Servicio de gestión proactiva con HP TechPulse (Ref.: U9KZ6E) + 1 año servicio gestión proactiva + Servicios de financiación > más información	

*PVP's recomendados de promo sin IVA ni Compensación por Copia Privada. Precios y Promociones vigentes hasta el 30 de Septiembre de 2019. Promoción no acumulable a otras promociones o precios especiales. (1) Cuota mensual IVA no incluido. El precio indicado está basado en un contrato de arrendamiento a 36 meses, sujeto a aprobación de crédito por parte del arrendador, con un importe mínimo de transacción de 4.500€. las cuotas de renting serán pagaderas mediante domiciliación bancaria el primer día de cada mes. Se puede incluir software y hardware de terceros. Las promociones sobre el mismo producto no son acumulables entre sí. Información sólo para Distribuidores. Algunas características, como el asistente de voz Cortana, la escritura a mano y Continuum requieren hardware más avanzado. Consulta windows.com/windows10upgrade. Se muestra el producto previo al lanzamiento, que está sujeto a cambios. Las apps se venden por separado. La imagen muestra una pantalla de Windows 10. Oferta de actualización a Windows 10 para los dispositivos con Windows 7 y Windows 8.1 elegibles (incluidos los que ya tengas) válida durante un año a partir de la fecha de disponibilidad de la actualización a Windows 10. Para obtener más información, visita www.hp.com/go/windows10upgrade

Z by HP – Workstations con gráficas

Supera el rendimiento de tu imaginación

	Z1 G5 TWR (Ref. 6TT96EA) PDF	Z1 G5 TWR (Ref. 6TT39EA) PDF	Z2 G4 TWR (Ref. 6TT97EA) PDF	Z2 G4 TWR (Ref. 6TT98EA)	Z4 G4 TWR (Ref. 6TT99EA) PDF
	NUEVO		NUEVO	NUEVO	NUEVO
	intel CORE i7 9th Gen; GEFORCE RTX; 16GB RAM; 256GB SSD; 1TB HDD; VR READY	intel CORE i7 9th Gen; GEFORCE RTX; 16GB RAM; 256GB SSD; VR READY	intel CORE i7 9th Gen; GEFORCE RTX; 16GB RAM; 512GB SSD; 1TB HDD; VR READY	intel CORE i7 9th Gen; GEFORCE RTX; 16GB RAM; 512GB SSD; 1TB HDD; VR READY	intel CORE i9 9th Gen; GEFORCE RTX; 32GB RAM; 512GB SSD; 1TB HDD; VR READY
PRECIO HABITUAL / PRECIO PROMO	1.399 €	1.599€	1.799 €	1.999 €	3.499 €
DaaS	39€ / mes	47€ / mes	50€ / mes	55€ / mes	96 € / mes
OFERTA DEL MES	Z23n G2 Display **por sólo 79€ mas!**	Z23n G2 Display **por sólo 79€ mas!**	Z23n G2 Display **por sólo 79€ mas!**	Z23n G2 Display **por sólo 79€ mas!**	Z23n G2 Display **por sólo 79€ mas!**
CPU Model (No. Núcleos, Frequencia Base, Turbo)	Intel® Core™ i7-9700 (8 núcleos, 3.0/4.7GHz)	Intel® Core™ i7-9700 (8 núcleos, 3.0GHz/4.7GHz)	Intel® Core™ i7-9700 (8 núcleos, 3.0/4.7GHz)	Intel® Core™ i7-9700K (8 núcleos, 3.6/4.9 GHz)	Intel® Core™ i9-9820X (10 núcleos, 3.3/4.1GHz)
RAM/Disco Duro	16GB (1x16GB) DDR4 / 256GB SSD PCIe NVMe TLC + 1TB HDD SATA	16GB (1x16GB) DDR4 2666/ 256GB SSD PCIe TLC	16GB (1x16GB) DDR4 / 512GB SSD Z Turbo Drive TLC+ 1TB HDD SATA	16GB (1x16GB) DDR4 / 512GB SSD Z Turbo Drive TLC+ 1TB HDD SATA	32GB (2x16GB) DDR4 / 512GB SSD Z Turbo Drive TLC+ 1TB HDD SATA
Gráficos	NVIDIA® GeForce® RTX 2060 6GB	NVIDIA® GeForce® RT X 2070 8GB	NVIDIA® GeForce® RTX 2070 8GB	NVIDIA® GeForce® RTX 2080 8GB	NVIDIA® GeForce® RTX 2080Ti 11GB
I/O	1RJ-45, 3 DP 1.2, 4USB 2.0, 2 USB 3.1 Gen 1, 4USB 3.1 Gen2, 1 USB Type-C	1RJ-45, 3 DP 1.2, 4USB 2.0, 2 USB 3.1 Gen 1, 4USB 3.1 Gen2, 1 USB 3.1 Type-C,	6USB 3.0, 2USB 2.0, RJ-45, 2DP 1.2	6USB 3.0, 2USB 2.0, RJ-45, 2DP 1.2	7USB 3.1 Gen1, 2USb 3.1 Gen2 Type-C, 1RJ-45
LAN	Intel® AC 9560 802.11ac (2x2) + Bluetooth® 5	Intel® AC 9560 802.11ac (2x2) + Bluetooth® 5 vPro	Intel® I219-LM PCIe® GbE	Intel® I219-LM PCIe® GbE	Intel® I219-LM PCIe® GbE
Fuente de alimentación	500W	500W	650W	650W	1000W
SO	Windows 10 Pro	Windows 10 Pro	Windows 10 Pro	Windows 10 Pro	Windows 10 Pro High- End
Seguridad (identidad y datos)	HP Client Security Suite Gen4		HP Client Security Suite Gen4, HP Sure Click, HP Secure Erase		HP Client Security Suite Gen4, HP Sure Click, HP Secure Erase
Seguridad (dispositivo)	HP BIOSphere, HP Sure Start Gen 4;TPM 2.0, HP Sure Run, HP Sure Recover		HP BIOS phere Gen4, HP SureStart Gen4, TPM 2.0 HP Sure Run, HP Sure Recover, HP Manageability Integration Kit (MIK)		HP BIOS phere Gen4, HP SureStart Gen4, TPM 2.0 HP Sure Run, HP Sure Recover, HP Manageability Integration Kit (MIK), HP Image Assistant
Conetenido de la caja	USB Slim keyboard & USB Optical Mouse	USB Slim keyboard & USB Optical Mouse	USB Slim keyboard & USB Optical Mouse	USB Slim keyboard & USB Optical Mouse	Conetenido de la caja HP USB Slim Keyboard & HP Optical Mouse
Garantía	3 años a domicilio (3-3-3)	3 años a domicilio (3-3-3)	3 años a domicilio (3-3-3)	3 años a domicilio (3-3-3)	3 años a domicilio (3-3-3)

EXPANSIÓN

Completa tu producto (mas opciones de compatibilidad en la **página 46**)

Memoria	3TK83AA	HP 16GB DDR4-2666 DIMM	189€	3TK83AA	HP 16GB DDR4-2666 DIMM	239€	3PL82AA	HP 16GB DDR4-2666	179€	3PL82AA	HP 16GB DDR4-2666	179€	3PL82AA	HP 16GB DDR4-2666	197€
Disco Duro	LQ037AA	HP 1TB SATA 6Gb/s 7200 HD	65€	LQ037AA	HP 1TB SATA 6Gb/s 7200 HD	65€	QB576AA	HP 2TB SATA 6Gb/s 7200 HDD	89€	QB576AA	HP 2TB SATA 6Gb/s 7200 HDD	89€	QB576AA	HP 2TB SATA 6Gb/s 7200 HDD	89€
Accesorios	AS615AA	HP Display Port a VGA	15€	AS615AA	HP Display Port a VGA	15€	AS615AA	HP Display Port a VGA	15€	AS615AA	HP Display Port a VGA	15€	AS615AA	HP Display Port a VGA	15€
	32JA63AA	HP Display Port a HDMI 4K	19€	2JA63AA	HP Display Port a HDMI 4K	19€	2JA63AA	HP Display Port a HDMI 4K	19€	2JA63AA	HP Display Port a HDMI 4K	19€	2JA63AA	HP Display Port a HDMI 4K	19€

HP **CARE PACK**	HP CARE PACK 4 AÑOS DE GARANTÍA A DOMICILIO CON RESPUESTA AL DÍA SIGUIENTE LABORABLE **(REF.U1G37E)**	18€
HP **DaaS**	Dispositivo + garantía 4 años a domicilio (Ref.U1G37E) + Servicio de gestión proactiva con HP TechPulse (Ref.: U9KZ6E) + 1 año servicio gestión proactiva + Servicios de financiación > más información	

*PVP's recomendados de promo sin IVA ni Compensación por Copia Privada. Precios y Promociones vigentes hasta el 30 de Septiembre de 2019. Promoción no acumulable a otras promociones o precios especiales. (1) Cuota mensual IVA no incluido. El precio indicado está basado en un contrato de arrendamiento a 36 meses, sujeto a aprobación de crédito por parte del arrendador, con un importe mínimo de transacción de 4.500€. las cuotas de renting serán pagaderas mediante domiciliación bancaria el primer día de cada mes. Se puede incluir software y hardware de terceros. Las promociones sobre el mismo producto no son acumulables entre sí. Información sólo para Distribuidores. Algunas características, como el asistente de voz Cortana, la escritura a mano y Continuum requieren hardware más avanzado. Consulta windows.com/windows10upgrade. Se muestra el producto previo al lanzamiento, que está sujeto a cambios. Las apps se venden por separado. La imagen muestra una pantalla de Windows 10. Oferta de actualización a Windows 10 para los dispositivos con Windows 7 y Windows 8.1 elegibles (incluidos los que ya tengas) válida durante un año a partir de la fecha de disponibilidad de la actualización a Windows 10. Para obtener más información, visita www.hp.com/go/windows10upgrade

Z by HP – Workstations con graficas certificadas

Supera el rendimiento de tu imaginación

	Z2 Mini G4 (Ref. 6TX18EA)	Z2 G4 SFF (Ref. 6TX12EA) PDF	Z2 G4 TWR (Ref. 6TX05EA) PDF	Z4 G4 TWR (Ref. 4RX31EA) PDF
	NUEVO	NUEVO	NUEVO	
	intel CORE i7 9th Gen; 16GB RAM; 512GB SSD	+99€ Monitor Z24nf G2; NVIDIA QUADRO; intel CORE i7 9th Gen; 16GB RAM; 512GB SSD	+99€ Monitor Z24nf G2; NVIDIA QUADRO; intel CORE i7 9th Gen; 16GB RAM; 512GB SSD	+99€ Monitor Z24nf G2; NVIDIA QUADRO; intel XEON inside; 32GB RAM; 512GB SSD
PRECIO HABITUAL / PRECIO PROMO / DaaS	1.399€ 39 € / mes	1.499 € 42 € / mes	1.699 € 47 € / mes	2.999€ 82 € / mes
OFERTA DEL MES	MONITOR Z24NF G2 POR 99€ MÁS	MONITOR Z24NF G2 POR 99€ MÁS	MONITOR Z24NF G2 POR 99€ MÁS	MONITOR Z24NF G2 POR 99€ MÁS
CPU Model (No. Núcleos, Frequencia Base, Turbo)	Intel® Core™ i7-9700 (8 núcleos, 3.0/ 4,7 GHz)	Intel® Core™ i7-9700 (8 núcleos, 3.0/4.7GHz)	Intel® Core™ i7-9700 (8 núcleos, 3.0/4.7GHz)	Intel® Xeon® W-2135 (6 núcleos, 3.7/ 4.5GHz)
RAM/Disco Duro	16GB (1x16GB) DDR4 nECC/ 512GB SSD Z Turbo TLC	16GB (1x16GB) DDR4 nECC/ 512GB SSD Z Turbo Drive TLC	16GB (1x16GB) DDR4 nECC/ 512GB SSD Z Turbo Drive TLC	32GB (2x16GB) DDR4 nECC/ 512GB SSD Z Turbo Drive TLC
Gráficos	NVIDIA Quadro P1000 4GB	NVIDIA Quadro P1000 4GB	NVIDIA® Quadro® P2200 5GB	NVIDIA® Quadro® P2000 5GB
I/O	4 USB 3.0 (1 charging), 1 USB-C 3.1, 1 RJ-45, 2DP 1.2	6USB 3.0, 2USB 2.0, RJ-45, 2DP 1.2, 1 Puerto Serie	6USB 3.0, 2USB 2.0, RJ-45, 2DP 1.2, 1 Puerto Serie	8 USB 3.1 Type A G1 (1 charging); 2 USB 3.1 Type C G2; 2 PS/2; 2 RJ-45
LAN	Intel® I219LM PCIe GbE	Intel® I219-LM PCIe® GbE	Intel® I219-LM PCIe® GbE	Intel® I219LM GbE LAN
Fuente de alimentación	230W	400W	500W	750W
SO	Windows® 10 Pro 64	Windows 10 Pro 64	Windows 10 Pro 64	Windows® 10 Pro 64 for Workstations PLUS
Seguridad (identidad y datos)	HP Client Security Suite Gen4, HP Sure Click, HP Secure Erase			
Seguridad (dispositivo)	HP Sure Start Gen 4, TPM 2.0, HP Sure Run, HP Sure Recover, Kit de integración HP Manageability Gen2			
Conetenido de la caja	HP USB slim keyboard & USB Optical Mouse	HP USB Slim Keyboard & USB Optical Mouse	HP USB Slim Keyboard & USB Optical Mouse	HP USB Slim Keyboard & USB Optical Mouse
Garantía	3 años a domicilio (3-3-3)	3 años a domicilio (3-3-3)	3 años a domicilio (3-3-3)	3 años a domicilio (3-3-3)

EXPANSIÓN

Memoría	3TQ36AA	HP 16GB DDR4-2666 nECC	179€	3PL82AA	HP 16GB DDR4-2666	179€	3PL82AA	HP 16GB DDR4-2666	179€	1XD84AA	HP 8GB DDR4-2666 ECC	159€
										1XD85AA	16GB DDR4-2666 (1x16GB)	289€
Gráficos							1ME41AA	NVIDIA Quadro P2000 5GB	469€	1ME40AA	NVIDIA Quadro P4000 8GB	899€
							1ME40AA	NVIDIA Quadro P4000 8GB	899€			
Disco Duro	T0K74AA	HP 1TB 7200 RPM SATA HDD	65€	LQ037AA	HP 1TB SATA 6Gb/s 7200 HDD	65€	LQ037AA	HP 1TB SATA 6Gb/s 7200 HDD	65€	LQ037AA	HP 1TB SATA 6Gb/s 7200 HDD	65€
				QB576AA	HP 2TB SATA 6Gb/s 7200 HDD	89€	QB576AA	HP 2TB SATA 6Gb/s 7200 HDD	89€	QB576AA	HP 2TB SATA 6Gb/s 7200 HDD	89€
Accesorios	2DW53AA	HP B300 PC mounting Bracket	25€	AS615AA	HP Display Port a VGA	15€	AS615AA	HP Display Port a VGA	15€	AS615AA	HP Display Port a VGA	15€
				2JA63AA	HP Display Port a HDMI 4K	19€	2JA63AA	HP Display Port a HDMI 4K	19€	2JA63AA	HP Display Port a HDMI	19€

HP **CARE PACK**	HP CARE PACK 4 AÑOS DE GARANTÍA A DOMICILIO CON RESPUESTA AL DÍA SIGUIENTE LABORABLE **(REF.U1G37E)**	18€
HP **DaaS**	Dispositivo + garantía 4 años a domicilio (Ref.U1G37E) + Servicio de gestión proactiva con HP TechPulse (Ref.: U9KZ6E) + 1 año servicio gestión proactiva + Servicios de financiación > más información	

*PVP's recomendados de promo sin IVA ni Compensación por Copia Privada. Precios y Promociones vigentes hasta el 30 de Septiembre de 2019. Promoción no acumulable a otras promociones o precios especiales. (1) Cuota mensual IVA no incluido. El precio indicado está basado en un contrato de arrendamiento a 36 meses, sujeto a aprobación de crédito por parte del arrendador, con un importe mínimo de transacción de 4.500€. las cuotas de renting serán pagaderas mediante domiciliación bancaria el primer día de cada mes. Se puede incluir software y hardware de terceros. Las promociones sobre el mismo producto no son acumulables entre sí. Información sólo para Distribuidores. Algunas características, como el asistente de voz Cortana, la escritura a mano y Continuum requieren hardware más avanzado. Consulta windows.com/windows10upgrade. Se muestra el producto previo al lanzamiento, que está sujeto a cambios. Las apps se venden por separado. La imagen muestra una pantalla de Windows 10. Oferta de actualización a Windows 10 para los dispositivos con Windows 7 y Windows 8.1 elegibles (incluidos los que ya tengas) válida durante un año a partir de la fecha de disponibilidad de la actualización a Windows 10. Para obtener más información, visita www.hp.com/go/windows10upgrade

Z by HP – Liquidacion Workstation

Supera el rendimiento de tu imaginación

	Z2 Mini G4 (Ref. 4RX06EA) PDF	Z2 G4 SFF (Ref. 4RW90EA) PDF	Z2 G4 SFF (Ref. 4RX05EA) PDF	Z2 G4 TWR (Ref. 4RW84EA) PDF
	LIQUIDACIÓN!	LIQUIDACIÓN!	LIQUIDACIÓN!	LIQUIDACIÓN!
PRECIO HABITUAL		~~999€~~	~~1499€~~	~~1149€~~
PRECIO PROMO	1.299 €	899€	1.399€	1.049€
DaaS	36 € / mes	25 € / mes	39 € / mes	29 € / mes
OFERTA DEL MES	MONITOR Z24NF G2 POR 99€ MÁS	MONITOR Z24NF G2 POR 99€ MÁS	MONITOR Z24NF G2 POR 99€ MÁS	MONITOR Z24NF G2 POR 99€ MÁS
CPU Model (No. Núcleos, Frequencia Base, Turbo)	Intel® Core™ i7-8700 (6 núcleos, 3,2/ 4,6 GHz con tecnología Intel® Turbo Boost)	Intel® Core™ i7-8700 (6 núcleos, 3,2/ 4,6 GHz)	Intel® Core™ i7-8700 (6 núcleos, 3,2/ 4,6 GHz)	Intel® Core™ i7-8700 (6 núcleos, 3,2/ 4,6 GHz)
RAM/Disco Duro	16GB (2x8GB) DDR4/ 512GB SS D TLC	16GB (2x8GB) DDR4/ 256GB SS D TLC	16GB (2x8GB) DDR4/ 512GB SS D TLC	16GB (2x8GB) DDR4/ 512GB SS D TLC
Gráficos	NVIDIA Quadro P1000 4GB	Intel® UHD 630 Graphics (Integrada)	NVIDIA® Quadro® P1000 4GB	Intel® UHD 630 Graphics (Integrada)
I/O	4 USB 3.0 (1 charging), 1 USB-C 3.1, 1 RJ-45, 2DP 1.2	6 USB 3.0, 2 USB 2.0, RJ-45, 2 DP 1.2, Puerto Serie	6 USB 3.0, 2 USB 2.0, RJ-45, 2 DP 1.2, Puerto Serie	6USB 3.0, 2USB 2.0, RJ-45, 2DP 1.2, Puerto Serie
LAN	Intel® I219-LM PCIe® GbE	Intel® I219-LM PCIe® GbE	Intel® I219-LM PCIe® GbE	Intel® I219-LM PCIe® GbE
Fuente de alimentación	230W	310W	310W	500W
SO	Windows® 10 Pro 64	Windows 10 Pro 64	Windows 10 Pro 64	Windows 10 Pro 64
Seguridad (identidad y datos)		HP Client Security Suite Gen4, HP Sure Click, HP Secure Erase		
Seguridad (dispositivo)		HP BIOS phere Gen4, HP SureStart Gen4, TPM 2.0 HP Sure Run, HP Sure Recover, HP Manageability Integration Kit (MIK), HP Image Assistant		
Conetenido de la caja	HP USB slim keyboard & USB Optical Mouse	HP USB slim keyboard & USB Optical Mouse	HP USB Slim Keyboard & USB Optical Mouse	HP USB Slim Keyboard & USB Optical Mouse
Garantía	3 años a domicilio (3-3-3)	3 años a domicilio (3-3-3)	3 años a domicilio (3-3-3)	3 años a domicilio (3-3-3)

EXPANSIÓN

Memoria	3TQ36AA	HP 16GB DDR4-2666 nECC	179€	3PL81AA	HP 8GB DDR4-2666	109€	3PL81AA	HP 8GB DDR4-2666	109€	3PL81AA	HP 8GB DDR4-2666	109€
				3PL82AA	HP 16GB DDR4-2666	179€	3PL82AA	HP 16GB DDR4-2666	179€	3PL82AA	HP 16GB DDR4-2666	179€
Gráficos				1ME43AA	NVIDIA Quadro P400 2GB	109€				3ME25AA	NVIDIA Quadro P620 2GB	179€
Disco Duro	T0K74AA	HP 1TB 7200 RPM SATA HDD	65€	LQ037AA	HP 1TB SATA 6Gb/s 7200 HDD	65€	LQ037AA	HP 1TB SATA 6Gb/s 7200 HDD	65€	LQ037AA	HP 1TB SATA 6Gb/s 7200 HDD	65€
Accesorios	2DW53AA 3RW66AA	HP B300 PC mounting Bracket HP Z2 Mini Vertical Stand	25€ 15€	QB576AA	HP 2TB SATA 6Gb/s 7200 HDD	89€	QB576AA	HP 2TB SATA 6Gb/s 7200 HDD	89€	QB576AA	HP 2TB SATA 6Gb/s 7200 HDD	89€

HP **CARE PACK**	HP CARE PACK 4 AÑOS DE GARANTÍA A DOMICILIO CON RESPUESTA AL DÍA SIGUIENTE LABORABLE **(REF.U1G37E)**	18€
HP **DaaS**	Dispositivo + garantía 4 años a domicilio (Ref.U1G37E) + Servicio de gestión proactiva con HP TechPulse (Ref.: U9KZ6E) + 1 año servicio gestión proactiva + Servicios de financiación > más información	

*PVP's recomendados de promo sin IVA ni Compensación por Copia Privada. Precios y Promociones vigentes hasta el 30 de Septiembre de 2019. Promoción no acumulable a otras promociones o precios especiales. (1) Cuota mensual IVA no incluido. El precio indicado está basado en un contrato de arrendamiento a 36 meses, sujeto a aprobación de crédito por parte del arrendador, con un importe mínimo de transacción de 4.500€. las cuotas de renting serán pagaderas mediante domiciliación bancaria el primer día de cada mes. Se puede incluir software y hardware de terceros. Las promociones sobre el mismo producto no son acumulables entre sí. Información sólo para Distribuidores. Algunas características, como el asistente de voz Cortana, la escritura a mano y Continuum requieren hardware más avanzado. Consulta windows.com/windows10upgrade. Se muestra el producto previo al lanzamiento, que está sujeto a cambios. Las apps se venden por separado. La imagen muestra una pantalla de Windows 10. Oferta de actualización a Windows 10 para los dispositivos con Windows 7 y Windows 8.1 elegibles (incluidos los que ya tengas) válida durante un año a partir de la fecha de disponibilidad de la actualización a Windows 10. Para obtener más información, visita www.hp.com/go/windows10upgrade

Alternativas Personalización Workstation Sobremesa

	PDF	PDF	PDF	PDF	PDF	LIQUIDACIÓN! PDF	NUEVO!	PDF	PDF	NUEVO!
	NVIDIA Quadro P400 (2GB)	NVIDIA Quadro P620 (2GB)	NVIDIA Quadro P600	NVIDIA Quadro P1000	NVIDIA Quadro P1000 (4GB)	NVIDIA Quadro P2000 (5GB)	NVIDIA Quadro P2200 (5GB)	NVIDIA Quadro P4000 8GB	NVIDIA Quadro RTX 4000 8GB	NVIDIA Quadro RTX 5000 16GB
	(Ref. 1ME43AA)	(Ref. 3ME25AA)	(Ref. 3TQ28AA)	(Ref.3TQ30AA)	(Ref.: 1ME01AA)	(Ref.: 1ME41AA)	(Ref.:6YT67AA)	(Ref. 1ME40AA)	(Ref. 5JV89AA)	(Ref. 5JH81AA)
	109€	179€	179€	369€	369€	~~469€~~ 429€	479€	899€	1.149€	1.999€
HP EliteDesk 705 G4					✓					
HP EliteDesk 800 G4	✓									
Z2 mini G4			✓	✓						
Z2 SFF G4	✓	✓			✓		✓			
Z2 TWR G4	✓	✓			✓	✓	✓	✓	✓	✓
Z4 G4	✓	✓			✓	✓	✓	✓	✓	✓

Alternativas Personalización Workstation Sobremesa

	OFERTA	OFERTA	OFERTA	OFERTA	OFERTA	OFERTA	OFERTA	OFERTA
	8GB DDR4 nECC	8GB DDR4 nECC	8GB DDR4	8GB DDR4 ECC	16GB DDR4 nECC	16GB DDR4 nECC	16GB DDR4	16GB DDR4 ECC
	(Ref. 3TQ35AA)	(Ref. 3PL81AA)	(Ref. 3TK87AA)	(Ref.:1XD84AA)	(Ref. 3PL82AA)	(Ref. 3TQ36AA)	(Ref. 3TK83AA)	(Ref. 1XD85AA)
	~~119€~~ 109€	~~119€~~ 109€	~~129€~~ 109€	~~189€~~ 159€	~~229€~~ 179€	~~229€~~ 179€	~~269€~~ 239€	~~299€~~ 289€
HP EliteDesk 705 G4			✓				✓	
HP EliteDesk 800 G4			✓				✓	
Z2 mini G4	✓					✓		
Z2 SFF G4		✓			✓			
Z2 TWR G4		✓			✓			
Z4 G4		✓		✓	✓			✓
Z6 G4				✓				✓

	PDF	PDF	PDF
	HP 1TB SATA 6Gb/s 7200 HDD	HP 1TB 7200 RPM SATA SFF HDD	HP 2TB SATA 6Gb/s 7200 HDD
	(Ref.:LQ037AA)	(Ref. T0K74AA)	(Ref.:QB576AA)
	65€	65€	89€
HP EliteDesk 705 G4	✓		
HP EliteDesk 800 G4	✓		
Z2 mini G4		✓	
Z2 SFF G4			✓
Z2 TWR G4			✓
Z4 G4	✓		✓
Z6 G4	✓		✓

Accesorios Desktop

Audio

Liquidación

Barra de altavoces HP S100 (Ref.: 2LC49AA)
29€

Adaptadores

HP DisplayPort a DVI-D
(Ref.: FH973AA)
12€

HP DisplayPort a VGA
(Ref.: AS615AA)
15€

HP DisplayPort to HDMI 4k
(Ref.: 2JA63AA)
19€

Teclados

Teclado compacto inalámbrico HP Slim
(Ref.: N3R88AA)
39€

Oferta

Teclado inalámbrico HP Premium
(Ref.: Z9N41AA)
~~69€~~ / **59€**

Seguridad

Soporte de montaje de PC HP B300
(Ref.: 2DW53AA)
25€

Memorias / Tabla de Compatibilidad

				285 G3 MT	290 G2 MT	ProDesk 400 G6 SFF/ MT	ProDesk G5 DM/ ProOne 400 G5	ProDesk 600 G5 MT/SFF/705 G4 SFF	ProDesk G5 DM/ ProOne 600 G5	EliteDesk 800 G5 SFF/TWR	EliteDesk G5 DM/ EliteOne 800 G5	EliteOne 1000 G2
3TK85AA	HP 4GB DDR4-2666 DIMM	OFERTA	69 €	✓	✓	✓		✓		✓		
3TK87AA	HP 8GB DDR4-2666 DIMM	OFERTA	109 €	✓	✓	✓		✓		✓		
3TK83AA	HP 16GB DDR4-2666 DIMM	OFERTA	239 €	✓	✓	✓		✓		✓		
3TK86AA	HP 4GB DDR4-2666 SODIMM	OFERTA	59 €				✓		✓		✓	✓
3TK88AA	HP 8GB DDR4-2666 SODIMM	OFERTA	99 €				✓		✓		✓	✓
5JW82AA	AMD Radeon R7 430 2GB 2DP		89 €		✓	✓		✓		✓		

NUEVO

HP Quick Release 2

19€
(Ref. 6KD15AA)

(Ref.: 2TX38AA)
PDF

Lleva tu pizarra blanca a la era digital con HP Shareboard

499€
HP Shareboard

*PVP´s recomendados IVA no incluido. Precios y Promociones vigentes hasta el 30 de Septiembre de 2019. Promoción no acumulable a otras promociones o precios especiales. (1) Cuota mensual IVA no incluido. El precio indicado está basado en un contrato de arrendamiento a 36 meses, sujeto a aprobación de crédito por parte del arrendador, con un importe mínimo de transacción de 4.500€. las cuotas de renting serán pagaderas mediante domiciliación bancaria el primer día de cada mes. Se puede incluir software y hardware de terceros. Las promociones sobre el mismo producto no son acumulables entre si. Información sólo para Distribuidores.

Monitores serie Z - Precisión en color

Ideales para entornos multipantalla

	HP Z22n G2 (Ref.: 1JS05A4) PDF	HP Z23n G2 (Ref.: 1JS06A4) PDF	HP Z24nf G2 (Ref. 1JS07A4) PDF	HP Z24i G2 (Ref. 1JS08A4)	HP Z24n G2 (Ref.: 1JS09A4) PDF
	OFERTA	OFERTA	OFERTA	NUEVO	OFERTA
PVPs Recomendados I.V.A. NO incluido	179€	199€	209€	259€	289€
Precio en Renting	5€ / mes	6€ / mes	6€ / mes	7,19€/ mes	8€ / mes
Tamaño de pantalla	21.5" IPS w/LED panorámico	23" IPS w/LED panorámico	23.8" IPS w/LED backlight	24" IPS LED backlight	24¨ IPS w/LED backlight
Resolución	1920 x 1080 @ 60 Hz	1920 x 1080 @ 60 Hz	1920 x 1080 @ 60 Hz (FHD)	WUXGA (1920 x 1200 @ 60 Hz)	1920 x 1200 @ 60 Hz
Ratio Contraste	1000:1 Static; 10000:1 Dynamic (DCR)	1000:1 Static; 10000:1 Dynamic (DCR)	1000:1 static; 10000000:1 dynamic	1000:1 static; 10000000:1 dynamic	1000:1 static; 10000000:1 dynamic
Brillo	250 nits	250 nits	250 nits	300 nits	300 nits
Angulo de visión (H / V)	178° / 178°	178° / 178°	178° / 178°	178° / 178°	178° / 178°
Entrada analógica/digital	VGA, DisplayPort 1.2 (1.1 compatible), HDMI 1.4; HDCP support on DisplayPort and HDMi, USB 2.0 Hub (1 upstream, 2 downstream)	VGA, DisplayPort 1.2 (1.1 compatible), HDMI 1.4; HDCP support on DisplayPort and HDMi, USB 2.0 Hub (1 upstream, 2 downstream)	1 VGA; 1 HDMI 1.4; 1 DisplayPort™ 1.2 con compatibilidad HDCP en DisplayPort™ y HDMI; 3 USB 3.0 (one upstream, two downstream)	1 VGA; 1 HDMI 1.4; 1 DP 1.2 (HDMI y DP compatibles con HDCP)	1DVI-D; 1HDMI1.4; 1DisplayPort™1.2; con compatibilidad HDCPs en DisplayPort™ y HDMI; 1analog audio output; 3 USB3.0 (downstream); 1 USB 3.1Type-C™ (side,downstream,); 1 USB 3.1 Type-C™ (rear, downstream and upstream)
Ergonomía	Inclinación, giro, regulación en altura, rotación de 90º para visualización horizontal ó vertical	Inclinación, giro, regulación en altura, rotación de 90º para visualización horizontal ó vertical	Inclinación: de -5 a +22°; Rotación: ±45°; Rotación en pivote: 90°; Altura: 150 mm	Inclinación -5 a +22, Rotación en pivote 90°, Altura 150mm	Inclinación: de -5 a +22°; Rotación: ±45°; Rotación en pivote: 90°; Altura: 150 mm
Índice de respuesta	5ms	5ms	5ms typical (G-to-G)	5ms	5,8ms typical (G-to-G)
Tamaño del píxel	0.24795 mm	0.2652mm	0.2745 mm	0,270 mm	0.270 mm
Garantía	3 años de recogida y entrega (3-3-0)	3 años de recogida y entrega (3-3-0)	3 años de recogida y entrega (3-3-0)	3 años de recogida y entrega (3-3-0)	3 años de recogida y entrega (3-3-0)

Care Pack

Oferta HP Care Pack

Hp Care Pack 4 años de garantía a domicilio con soporte al siguiente día laborable **(Ref.: U7934E)**	4€
Hp Care Pack 5 años de garantía a domicilio con soporte al siguiente día laborable **(Ref.: U7935E)**	5€

Calidad Z

Colores homogeneos y preciso entre todas las pantallas gracias a la calibracion de fabrica

Garantía Z

Garantía exclusiva HP Zero Bright Dot: sustituimos la pantalla incluso cuando falle un solo subpíxel

Soporte: + 4 años por 1€ al año

HP Care Pack con asistencia a domicilio al día siguiente (U7934E)

*PVP's recomendados de promo sin IVA. Precios y Promociones vigentes hasta el 30 de Septiembre de 2019. Promoción no acumulable a otras promociones o precios especiales. (1) Cuota mensual IVA no incluido. El precio indicado está basado en un contrato de arrendamiento a 36 meses, sujeto a aprobación de crédito por parte del arrendador, con un importe mínimo de transacción de 4.500€. las cuotas de renting serán pagaderas mediante domiciliación bancaria el primer día de cada mes. Se puede incluir software y hardware de terceros. Las promociones sobre el mismo producto no son acumulables entre sí. Información sólo para Distribuidores.

Monitores serie Z - Precisión en color

Ideales para entornos multipantalla

	HP Z27n G2 (Ref.: 1JS10A4) PDF	HP Z27 (Ref.: 2TB68A4) PDF NUEVO	HP Z32 (Ref. 1AA81A4) PDF OFERTA
		4K	4K
PVPs Recomendados I.V.A. NO incluido	429 €	599€	~~819€~~ 769€
Precio en Renting	12€ / mes	16€/ mes	21€ / mes
Tamaño de pantalla	27¨ IPS w/LED antirreflejo	27" IPS w/LED	31.5" IPS w/LED backlight
Resolución	2560 x 1440 @ 60 Hz (QHD)	4K UHD (3840 x 2160 @ 60 Hz)	4K UHD (3840 x 2160 @ 60 Hz)
Ratio Contraste	1000:1 Static, 10000000:1 Dynamic	1300:1 estático; 5000000:1 dinámico	1300:1 static; 5000000:1 dynamic
Brillo	350 nits	350 nits	350 nits
Angulo de visión (H / V)	178° / 178°	178° / 178°	178° / 178°
Entrada analógica/digital	1 DVI-D, 1 HDMI 2.0, 1DP 1.2, 1 salida de audio analógica, 3 USB 3.0, 1 USB 3.1 Type-C (side), 1 USB 3.1 Type-C(rear)	1 DP 1.2; 1 mini DP 1.2; 1 HDMI 2.0; 1 USB Type-C™	1 DisplayPort™ 1.2; 1 mini DisplayPort™ 1.2; 1 HDMI 2.0; 1 USB Type-C™ (Alternative mode DisplayPort™ 1.4, power delivery up to 65 W) with HDCP support; 1 USB Type-C™ (DisplayPort 1.2, power delivery up to 65 W); 3 USB 3.0 (downstream
Ergonomía	Inclinación: de -5 a +22°; Rotación: ±45°; Rotación en pivote: 90°; Altura: 150 mm	Inclinación: de -5 a + 23º; Rotación: 90°; Capacidad de giro: 90°	Inclinación: de -5 a +22°; Rotación : 90°; Altura: 120 mm
Índice de respuesta	5ms typical G-to-G)	8 ms gris a gris1	14ms typical (G-to-G)
Tamaño del píxel	0,233 mm	0.1554 mm x 0.1554 mm	0.18159(H)mm x 0.18159(V)mm
Garantía	3 años de recogida y entrega (3-3-0)	3 años de recogida y entrega (3-3-0)	3 años de recogida y entrega (3-3-0)

Oferta HP Care Pack

Hp Care Pack 4 años de garantía a domicilio con soporte al siguiente día laborable **(Ref.: U7934E)**	4€
Hp Care Pack 5 años de garantía a domicilio con soporte al siguiente día laborable **(Ref.: U7935E)**	5€
Hp Care Pack 3 años de garantía a domicilio con soporte al siguiente día laborable **(Ref.: U0VM6E)**	5€

Monitores HP Dream Color

Hasta 1,07 billones de colores con 10 bits de precisión.

HP Dream Color

HP 32" Z31x Studio (Ref.: Z4Y82A4)

HP 27" Z27x G2 (Ref.: 2NJ08A4)

HP 24" Z24x DreamColor (Ref.: 1JR59A4)

*PVP's recomendados de promo sin IVA. Precios y Promociones vigentes hasta el 30 de Septiembre de 2019. Promoción no acumulable a otras promociones o precios especiales. (1) Cuota mensual IVA no incluido. El precio indicado está basado en un contrato de arrendamiento a 36 meses, sujeto a aprobación de crédito por parte del arrendador, con un importe mínimo de transacción de 4.500€. las cuotas de renting serán pagaderas mediante domiciliación bancaria el primer día de cada mes. Se puede incluir software y hardware de terceros. Las promociones sobre el mismo producto no son acumulables entre si. Información sólo para Distribuidores.

Monitores corporativos

Ergonomía e innovación visual

	HP VH240a (Ref.: 1KL30AA) PDF	HP VH27 (Ref.: 3PL18AA) PDF	HP EliteDisplay E223 (Ref.: 1FH45AA) PDF	HP EliteDisplay E233 (Ref.: 1FH46AA) PDF	HP EliteDisplay E243 (Ref.: 1FH47AA) PDF
	OFERTA	OFERTA	OFERTA	OFERTA	OFERTA
PVPs Recomendados I.V.A. NO incluido	139€	179€	159€	169€	179€
Precio en Renting	4€ / mes	5€ / mes	4€ / mes	5€ / mes	5€ / mes
Tamaño de pantalla	23,8" IPS	27¨ IPS LED	21.5" IPS LED	23" IPS LED	23,8" IPS LED (60,45cm)
Resolución	FHD (1920 x 1080 a 60 Hz)	FHD 1920 x 1080 @ 60 Hz	IPS1920 x 1080 @ 60 Hz	1920 x 1080 @ 60 Hz	FHD (1920 x 1080 a 60 Hz)
Ratio Contraste	Estático 1000:1; dinámico 5000000:11	1000:1 static, 5,000,000:1 Dynamic	5.000.000:1 dynamic	5.000.000:1 dynamic	5.000.000:1 dynamic
Ángulo de visión	178° / 178°	178° horizontal; 178° vertical	178° / 178°	178° / 178°	178° / 178°
Entrada analógica/digital	1VGA;1HDMI(con soporte de HDCP)	Analógica (VGA) y Digital (HDMI y DP 1.1, compatibles con HDCP)	Analógica (VGA) y Digital (HDMI y DP) y 3 USB 3.0	Analógica (VGA) y Digital (HDMI y DP) y 3 USB 3.0	Analógica (VGA) y Digital (HDMI DP 1.2, compatibles con HDCP) y 3 puertos USB 3.0
Multimedia	Dos altavoces integrados de 2W	-	Altavoces opcionales	Altavoces opcionales	Altavoces opcionales
Ajustable en altura	Sí (10 cm)	Sí (10 cm)	Sí (15 cm)	Sí (15 cm)	Sí (15 cm)
Garantía	1 año de recogida y entrega (1-1-0)	1 año de recogida y entrega (1-1-0)	3 años de recogida y entrega (3-3-0)	3 años de recogida y entrega (3-3-0)	3 años de recogida y entrega (3-3-0)

Oferta HP Care Pack	Hp Care Pack 3 años de garantía a domicilio con soporte al siguiente día laborable **(Ref.: UD950E)**	4€	Hp Care Pack 5 años de garantía a domicilio con soporte al siguiente día laborable **(Ref.: U7935E)**	5€

*PVP's recomendados de promo sin IVA ni Compensación por Copia Privada. Precios y Promociones vigentes hasta el 30 de Septiembre de 2019. Promoción no acumulable a otras promociones o precios especiales. (1) Cuota mensual IVA no incluido. El precio indicado está basado en un contrato de arrendamiento a 36 meses, sujeto a aprobación de crédito por parte del arrendador, con un importe mínimo de transacción de 4.500€. Las cuotas de renting serán pagaderas mediante domiciliación bancaria el primer día de cada mes. Se puede incluir software y hardware de terceros. Las promociones sobre el mismo producto no son acumulables entre sí. Información sólo para Distribuidores.

Monitores corporativos

Ergonomía e innovación visual

	HP EliteDisplay E223d Docking Monitor (Ref.: 5VT82AA) PDF	HP EliteDisplay E243d Docking Monitor (Ref.: 1TJ76AA) PDF	HP EliteDisplay E273d Docking Monitor (Ref.: 5WN63EA) PDF NUEVO	HP EliteDisplay E324q QHD Monitor (Ref.: 5DP31AA) PDF NUEVO
PVPs Recomendados I.V.A. NO incluido	259€	299 €	399€	429€
Precio en Renting	7€ / mes	10,76€ / mes	11,08€ / mes	11,92€ / mes
Tamaño de pantalla	21.5" IPS LED AG, Low Blue Light	23.8" IPS LED AG	27" IPS LED AG, Low Blue Light	31,5" LED AG, Low Blue Light
Resolución	FHD (1920x 1080 @ 60Hz)	FHD (1920 x 1080 @ 60 Hz)	FHD 1920 x 1080 @ 60 Hz	QHD (2560 x 1440 a 60 Hz)
Ratio Contraste	1000:1 static; 5000000:1 dynamic	1000:1 static; 5000000:1 dynamic	1000:1 static; 5000000:1 dynamic	10000000:1 dinámico;3000:1 estático
Ángulo de visión	178°/ 178°	178°/ 178°	178° horizontal; 178° vertical	178° / 178°
Entrada analógica/digital	1 HDMI 1.4, 1 USB-C	Analógica (VGA) y digital (1 HDMI 1.4; 1DP 1.2)	Analógica (VGA) y Digital (HDMI y DP 1.2, compatibles con HDCP)	1DP 1.2, 1HDMI 1.4, 1USB Type-C
Puertos y Conectores	1 RJ-45, 1DP 1.2, 5 USB 3.1	1 RJ-45; 4 USB 3.1	1 USB Type-C, 5 USB 3.1	1 USB Type-C, 4USB 3.1
Multimedia		Webcam HD 720p integrada con micrófono dual y LED	Webcam HP 720p integrada con micrófono dual y LED	-
Ajustable en altura	Si (15 cm)	Sí, 150 mm	Sí (15cm)	Sí (hasta 17cm)
Garantía	3 años de recogida y entrega (3-3-0)	3 años de recogida y entrega (3-3-0)	3 años de recogida y entrega (3-3-0)	3 años de recogida y entrega (3-3-0)

Oferta HP Care Pack

Hp Care Pack 4 años de garantía a domicilio con soporte al siguiente día laborable **(Ref.: U7934E)**	4€
Hp Care Pack 5 años de garantía a domicilio con soporte al siguiente día laborable **(Ref.: U7935E)**	5€

*PVP's recomendados de promo sin IVA ni Compensación por Copia Privada. Precios y Promociones vigentes hasta el 30 de Septiembre de 2019. Promoción no acumulable a otras promociones o precios especiales. (1) Cuota mensual IVA no incluido. El precio indicado está basado en un contrato de arrendamiento a 36 meses, sujeto a aprobación de crédito por parte del arrendador, con un importe mínimo de transacción de 4.500€. Las cuotas de renting serán pagaderas mediante domiciliación bancaria el primer día de cada mes. Se puede incluir software y hardware de terceros. Las promociones sobre el mismo producto no son acumulables entre sí. Información sólo para Distribuidores.

Monitores corporativos

Ergonomía e innovación visual

2ª UNIDAD 15% DESCUENTO

*solo EliteDisplays

SIN MARCO

	HPEliteDisplay E243m (Ref.: 1FH48AA) PDF	HP EliteDisplay E243i (Ref.: 1FH49AA) PDF	HP EliteDisplay E273 (Ref.: 1FH50AA) PDF	HP EliteDisplay E273m (Ref.: 1FH51AA) PDF	HP EliteDisplay E273q (Ref.: 1FH52AA) PDF	HP EliteDisplay S270n (Ref. 2PD37AA) PDF
	OFERTA	OFERTA	OFERTA	OFERTA	OFERTA	
						4K
PVPs Recomendados I.V.A. NO incluido	199€	209€	219€	269€	309€	499€
Precio en Renting	5€ / mes	6€ / mes	6€ / mes	7€ / mes	8€ / mes	14€ / mes
Tamaño de pantalla	23,8" IPS	24" IPS LED	27" IPS LED	27" IPS LED blacklight	27" IPS	27" IPS LED, 4K
Resolución	1920 x 1080	1920 x 1200 @ 60 Hz	FHD 1920 x 1080 @ 60 Hz	1920 x 1080 @ 60 Hz	2560 x 1440 @ 60 Hz	4K UHD 3840 x 2160 @ 60 Hz
Ratio Contraste	10.000.000:1 dynamic	5.000.000:1 dynamic	1000:1 static; 5000000:1 dynamic	1000:1 static; 5.000.000:1 dynamic1	5.000.000:1 dynamic	10000000:1 dynamic
Ángulo de visión	178° / 178°	178° / 178°	178° horizontal; 178° vertical	178° horizontal, 178° vertical	178° / 178°	178° horizontal, 178° vertical
Entrada analógica/digital	Analógica (VGA) y Digital HDMI y DP) y USB 2.0 Hub (1 upstream, 2 downstream), 1 entrada de audio	Analógica (VGA) y Digital (HDMI y DP) y 3 USB 3.0	Analógica (VGA) y Digital (HDMI y DP 1.2, compatibles con HDCP)	Analógica (VGA) , Digital (HDMI y DP) 2 USB 3.0 y 1 USB Type-C	Analógica (VGA) y Digital (HDMI y DP) y 2 USB - 1 USB (TYPE C)	Digital (HDMI 1.4, HDMI 2.0 y DisplayPort 1.2), 1 USB Type-C
Multimedia	Altavoz dual 2W por canal, Webcam HD 720p integrada con micrófonos duales y LED	Altavoces opcionales	-	Webcam HD 720p integrada con micrófonos duales	Altavoces opcionales	-
Ajustable en altura	Sí (15 cm)	Sí (15 cm)	Sí (15cm)	Sí (15 cm)	Sí (15 cm)	Sí
Garantía	3 años de recogida y entrega (3-3-0)	3 años de recogida y entrega (3-3-0)	3 años de recogida y entrega (3-3-0)	3 años de recogida y entrega (3-3-0)	3 años de recogida y entrega (3-3-0)	3 años de recogida y entrega (3-3-0)

Oferta HP Care Pack

Hp Care Pack 4 años de garantía a domicilio con soporte al siguiente día laborable **(Ref.: U7934E)**	4€
Hp Care Pack 5 años de garantía a domicilio con soporte al siguiente día laborable **(Ref.: U7935E)**	5€

Por sólo **699€** LIQUIDACIÓN!

Precio en renting **19,42€ / mes**

HP EliteDisplay S340c

PDF

Ref.: V4G46AA

Tamaño de pantalla Monitor curvo de 34" LED, antirreflejo.
Ángulo de visión 178° horizontal ; 178° vertical
Ratio de contraste 3000:1 static; 5000000:1 dynamic
Resolución nativa WQHD (3440 x 1440 @ 60 Hz)
Puertos y Conectores Entrada Digital (2HDMi, 1DP 1.2), 1USB 3.0, 1USB-C (DP 1.2, suministro de energía hasta 60W)
Multimedia HD 720 Webcam, Cuatro altavoces, 7 W por canal, Audio premium por Bang & Olufsen
Garantía 3 años de recogida y entrega (3-3-0)

Por sólo **629€** NUEVO

Precio en renting **17,47€ / mes**

HP EliteDisplay E344c

PDF

Ref.: 6GJ95AA)

Tamaño de pantalla Monitor curvo de 34".
Ángulo de visión 178° horizontal ; 178° vertical
Ratio de contraste 3000:1 static; 5000000:1 dynamic
Resolución nativa WQHD (3440 x 1440 @ 60 Hz)
Puertos y Conectores Entrada Digital (1HDMi, 1DP 1.2, 1USB-C), 2USB-A, 1USB-B, 1USB-C
Multimedia
Garantía 3 años de recogida y entrega (3-3-0)

*PVP's recomendados de promo sin IVA ni Compensación por Copia Privada. Precios y Promociones vigentes hasta el 30 de Septiembre de 2019. Promoción no acumulable a otras promociones o precios especiales. (1) Cuota mensual IVA no incluido. El precio indicado está basado en un contrato de arrendamiento a 36 meses, sujeto a aprobación de crédito por parte del arrendador, con un importe mínimo de transacción de 4.500€. Las cuotas de renting serán pagaderas mediante domiciliación bancaria el primer día de cada mes. Se puede incluir software y hardware de terceros. Las promociones sobre el mismo producto no son acumulables entre sí. Información sólo para Distribuidores.

Monitores para la PyMe

Productividad diaria

	HP V197 (Ref.: V5J61AA) PDF LIQUIDACIÓN	HP V214a (Ref.: 1FR84AA) PDF	HP 22f (Ref.: 2XN58AA) PDF	HP ProDisplay P203 (Ref.: X7R53AA) PDF ÚLTIMAS UNIDADES	HP ProDisplay P224 (Ref.: 5QG34AA) NUEVO	HP ProDisplay P232 (Ref.: K7X31AA) PDF LIQUIDACIÓN
PVPs Recomendados I.V.A. NO incluido	~~79€~~ **69€**	**95€**	**119€**	**105€**	**119€**	**89€**
Precio en Renting	1,92€ / mes	3€ / mes	3€ / mes	3€ / mes	3,31€ / mes	3€ / mes
Tamaño de pantalla	18,5" TN	20,7" TN con retroiluminación LED	22" IPS LED, antirreflejo, Low Blue Light	20" (50,8 cm) TN con retroiluminación LED, Antirreflejo	21.5" LED antirreflejo	23" LED antirreflejo
Resolución	1366 x 768 @ 60 Hz	FHD 1920 x 1080 @ 60 Hz	FHD 1920 x 1080 @ 75 Hz	HD+ (1600 x 900 a 60 Hz)	FHD (1920 x 1080 a 60 Hz)	1920 x 1080
Ratio Contraste	600:1 Static; 5,000,000:1 Dynamic	600:1 Static; 5000000:1 Dynamic	static 1000:1; dynamic 10000000:1	estático 1000:1; dinámico 5000000:1	10000000:1dinámico;3000:1 estático	estático 1000:1; dinámico 5000000:11
Ángulo de visión	90° horizontal; 65° vertical	90° horizontal; 65° vertical	178° horizontal; 178° vertical	170° en horizontal , 160° en vertical	178° en horizontal; 178° en vertical	170° en horizontal; 160° en vertical
Entrada analógica/digital	Analógica (VGA) y Digital (DVI-D)	1 VGA; 1 HDMI (con soporte de HDCP)	1 VGA; 1 HDMI 2.0	Analógica (VGA) y Digital (DP)	1VGA, 1DP1.2,1HDMI 1.4 (compatible con HDCP)	Analógica (VGA) y Digital (1DP 1.2)
Multimedia	-	Altavoces internos de 1 W por canal	-	-	-	-
Garantía	1 año (1-1-0)	1 año (1-1-0)	1 año (1-1-0)	3 años de garantía	3 años de garantía	3 años de garantía
Oferta HP Care Pack	Hp Care Pack 3 años de garantía a domicilio con soporte al siguiente día laborable **(Ref.: UD950E) 4€**		Hp Care Pack 3 años de garantía con soporte de recogida, entrega y devolución **(Ref: UC758E) 7€**	Hp Care Pack 4 años de garantía a domicilio con soporte al siguiente día laborable **(Ref.:U7934E) 4€**		

Completa tu oferta de PCs y Monitores de SBSO con **HP Care Pack PC 3 años** (Ref.: U6578E)
+ **HP Care Pack Monitor 3 años** (Ref.: UD950E ó UC758E)

Care Pack

por tan sólo
14€ más

HP 27f PDF

Ref.: 2XN62AA
Tamaño de pantalla 27" IPS LED, antirreflectante, Low Blue Light
Ángulo de visualización 178° horizontal, 178° vertical
Relación de contraste 1000:1 static, 10000000:1 dynamic
Resolución nativa 1920 x 1080 @ 60 Hz
Puertos y Conectores Analógica (VGA) y Digital (2 HDMI 2.0)
Garantía 1 año de garantía

Por sólo 219€ Precio en renting **6,08€ / mes**

NUEVO

Care Pack

Hp **Carepack** ampliación 3 años Recogida & Entrega por sólo
7€
(Ref.: UC758E)

*PVP's recomendados de promo sin IVA ni Compensación por Copia Privada. Precios y Promociones vigentes hasta el 30 de Septiembre de 2019. Promoción no acumulable a otras promociones o precios especiales. (1) Cuota mensual IVA no incluido. El precio indicado está basado en un contrato de arrendamiento a 36 meses, sujeto a aprobación de crédito por parte del arrendador, con un importe mínimo de transacción de 4.500€. Las cuotas de renting serán pagaderas mediante domiciliación bancaria el primer día de cada mes. Se puede incluir software y hardware de terceros. Las promociones sobre el mismo producto no son acumulables entre sí. Información sólo para Distribuidores.

Monitores para la PyMe

Productividad diaria

	HP 22fw (Ref.: 3KS60AA) PDF	Hp 24fw (Ref.: 3KS62AA) PDF	HP 27fw (Ref.: 3KS64AA) PDF
PVPs Recomendados I.V.A. NO incluido	119 €	149 €	199 €
Precio en Renting	4€ / mes	5€ / mes	6€ / mes
Tamaño de pantalla	22" IPS LED, antirreflejo, Low Blue Light	24" IPS LED, antirreflejo, Low Blue Light	27" IPS LED, antirreflejo, Low Blue Light
Color del producto	**Blanco**	**Blanco**	**Blanco**
Resolución	FHD 1920 x 1080 @ 75 Hz	FHD 1920 x 1080 @ 75 Hz	FHD 1920 x 1080 @ 75 Hz
Ratio Contraste	Estático 1000:1; Dinámico 10000000:	Estático 1000:1; Dinámico 10000000:	Estático 1000:1; Dinámico 10000000:
Ángulo de visión	178° en horizontal; 178° en vertical	178° en horizontal; 178° en vertical	178° en horizontal; 178° en vertical
Entrada analógica/digital	1 VGA; 1 HDMI 2.0	1 VGA; 1 HDMI 2.0	1 VGA; 2 HDMI 2.0
Indice de respuesta	5 ms (G-a-G)	5 ms (G-a-G)	5 ms (G-a-G)
Garantía	1 año de garantía	1 año de garantía	1 año de garantía

Care Pack **Oferta HP Care Pack**	Hp Care Pack 3 años de garantía con soporte de recogida y entrega al siguiente día laborable **(Ref: UC758E)**	7€

Increíblemente fina con la parte trasera en color blanco. A un precio irresistible.

Pantalla ultracompacta de alta resistencia con un acabado mate que ofrece a tu puesto de trabajo un aspecto moderno al mejor precio.

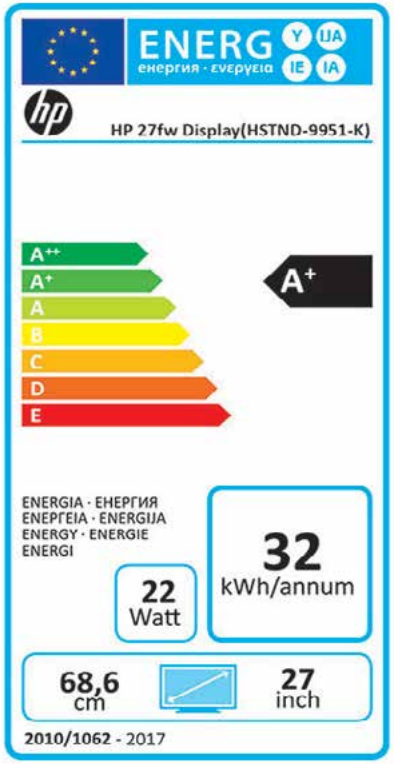

*PVP's recomendados de promo sin IVA ni Compensación por Copia Privada. Precios y Promociones vigentes hasta el 30 de Septiembre de 2019. Promoción no acumulable a otras promociones o precios especiales. (1) Cuota mensual IVA no incluido. El precio indicado está basado en un contrato de arrendamiento a 36 meses, sujeto a aprobación de crédito por parte del arrendador, con un importe mínimo de transacción de 4.500€. Las cuotas de renting serán pagaderas mediante domiciliación bancaria el primer día de cada mes. Se puede incluir software y hardware de terceros. Las promociones sobre el mismo producto no son acumulables entre sí. Información sólo para Distribuidores.

Z by HP – Virtual Reality

Descubre las posibilidades ilimitadas de la Realidad Virtual

HP Z VR BACKPACK G2

NUEVO

HP Z VR Backpack G2
Intel Core i7-8850H (6 núcleos)
2x8/256GB (Ref. 6TQ91EA)
2x16/512GB (Ref. 6TQ90EA)
NVIDIA GeForce RTX 2080 (8 GB)

2.999€
(Ref. 6TQ91EA)

3.349€
(Ref. 6TQ90EA)

Z VR BACKPACK DOCK
REF. 2LM71AA
219€

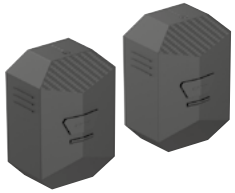

VR BACKPACK BATTERY PACK
REF. 2HY48AA
139€

Z VR BATTERY CHARGER
REF. 2HY51AA
89€

Saca todo el potencial de la realidad virtual con la **Z VR Backpack**

V REVERB PRO

HP REVERB - 6KP43EA **549€**
CONTROLADORES INCLUIDOS

RESOLUCIÓN: 2160 X 2160 POR OJO
PESO: 500 GRAMOS (SIN CABLES)
ANGULO DE VISIÓN: 114°
DENSIDAD DE PIXELES: 25 POR GRADO
ALMOHADILLA DE FÁCIL LAVADO

*PVP's recomendados de promo sin IVA ni Compensación por Copia Privada. Precios y Promociones vigentes hasta el 30 de Septiembre de 2019. Promoción no acumulable a otras promociones o precios especiales. (1) Cuota mensual IVA no incluido. El precio indicado está basado en un contrato de arrendamiento a 36 meses, sujeto a aprobación de crédito por parte del arrendador, con un importe mínimo de transacción de 4.500€. las cuotas de renting serán pagaderas mediante domiciliación bancaria el primer día de cada mes. Se puede incluir software y hardware de terceros. Las promociones sobre el mismo producto no son acumulables entre sí. Información sólo para Distribuidores. Algunas características, como el asistente de voz Cortana, la escritura a mano y Continuum requieren hardware más avanzado. Consulta windows.com/windows10upgrade. Se muestra el producto previo al lanzamiento, que está sujeto a cambios. Las apps se venden por separado. La imagen muestra una pantalla de Windows 10. Oferta de actualización a Windows 10 para los dispositivos con Windows 7 y Windows 8.1 elegibles (incluidos los que ya tengas) válida durante un año a partir de la fecha de disponibilidad de la actualización a Windows 10. Para obtener más información, visita www.hp.com/go/windows10upgrade

Terminales Punto de Venta y accesorios

Para optimizar tu punto de venta

HP RP9 Retail System

Referencia	Descripción (Modelo / Procesador / RAM / Disco Duro / Sistema Operativo / Otros)	PVPs Rec. I.V.A. NO incluido	Renting mensual
V8L66EA	Modelo 9015 / Intel Pentium G4400 / 4GB DDR4-2133 (1x4GB)/ 500GB HDD 7200 RPM / POSReady 7 64 / Pant.15"	1.108 €	32,55 €
V8L72EA	Modelo 9015 / Intel i5 / 8GB RAM / 256GB SSD / POSReady 7 64 / Pant.15"	1.599 €	44,42 €
V8L70EA	Modelo 9015 / Intel Core i3-6100 / 4GB DDR4 (1X4GB) / 128 GB SSD / W10 IOT Enterprise for Retail / Pantalla 15"	1.269 €	35,25 €

HP MP9 Retail System

Referencia	Descripción (Modelo / Procesador / RAM / Disco Duro / Sistema Operativo / Otros)	PVPs Rec. I.V.A. NO incluido	Renting mensual
T9B80EA	HP MP9 G2 / Intel Pentium G4400T/ 4GB DDR4-2133 (1x4GB)/ 128GB SSD / POSReady 7 64	599 €	17,26 €
2VR13EA	HP MP9 G4 / Intel Celeron G3900T / 4GB DDR4-2400 (1X4GB) / 128GB SSD /W10 Pro 64bits	657 €	18,25 €
2VR15EA	HP MP9 G4 / Intel Core i3-6100T / 4GB DDR4-2400 (1X4GB) / 128GB SSD /W10 Pro 64bits	786 €	21,82 €
2VR17EA	HP MP9 G4 / Intel Core i5-6500T / 8GB DDR4-2400 (1X8GB) / 256GB SSD /W10 Pro 64bits	972 €	27 €

Accesorios Terminal Punto de Venta / HP Retail POS Peripherals

Referencia	Descripción	PVPs Rec. I.V.A. NO incluido	Renting mensual
Monitores			
T6N30AA	HP 7010t Touch Monitor	259 €	7,19 €
T6N31AA	HP L7014 RPOS Monitor	155 €	4,30 €
T6N32AA	HP L7014t Touch Monitor	289 €	8,25 €
V1X13AA	HP L7016t 15.6-IN RPOS TM	362 €	10,66 €
A1X77AA	HP L6017tm Retail LED MNT	522 €	16,18 €
A1X78AA	HP L6015tm Retail LED MNT	443 €	13,76 €
Accesorios RP9			
P5A55AA	HP RP9 Integrated 2x20 Display Top w/Arm	168 €	4,93 €
P5A56AA	HP RP9 Integrated 7"" NT CFD Top w/Arm	250 €	7,33 €
N3R64AA	HP RP9 Integrated Fingerprint Reader	85 €	2,48 €
N3R63AA	HP RP9 Integrated Single-Head MSR	61 €	1,78 €
Z1Z36AA	HP Linear Barcode Scanner II	89 €	2,49 €
E1Q93AA	Epson T88V PUSB Receipt Printer	316 €	8,78 €
QT457AA	HP Standard Duty Cash Drawer	85€	2,36 €
Otros Accesorios			
FK224AA	HP PUSB Thermal Receipt Printer	277 €	8,10 €
M2D54AA	HP LAN Thermal Receipt Printer	320 €	9,36 €
X3B46AA	HP Value Serial/USB Printer II	193 €	5,65 €
BW868AA	HP Imaging Barcode Scanner	186 €	5,45 €
E6P34AA	HP Wireless Barcode Scanner	337 €	9,90 €
QY439AA	HP Presentation Barcode Scanner	177 €	5,20 €

Care Pack

Protege tu Inversión con HP **Care Pack**

Soporte de hardware a domicilio con respuesta al Siguiente día laborable durante 4 años para el punto de venta minorista (solo unidad) **(Ref.: U1PW0E)**	**17€**
Soporte a domicilio con respuesta al día siguiente laborable durante 5 años para el punto de venta minorista (sólo unidad) **(Ref.: U1PW1E)**	**34€**

*PVP's recomendados de promo sin IVA ni Compensación por Copia Privada. Precios y Promociones vigentes hasta el 30 de Septiembre de 2019. Promoción no acumulable a otras promociones o precios especiales. (1) Cuota mensual IVA no incluido. El precio indicado está basado en un contrato de arrendamiento a 36 meses, sujeto a aprobación de crédito por parte del arrendador, con un importe mínimo de transacción de 4.500€. las cuotas de renting serán pagaderas mediante domiciliación bancaria el primer día de cada mes. Se puede incluir software y hardware de terceros. Las promociones sobre el mismo producto no son acumulables entre sí. Información sólo para Distribuidores.

Terminales Punto de Venta y accesorios

Para optimizar tu punto de venta

HP Engage One 14”

Referencia	Descripción (Modelo / Procesador / RAM / Disco Duro / Sistema Operativo / Otros)	PVPs Rec. I.V.A. NO incluido	Renting mensual
2VQ55EA	**HP Engage One. 14” . Modelo 141** Procesador Intel Celeron 7ª gen. Pantalla 14” FHD 300 nits. Memoria RAM 4GB DDR4. Disco Duro 128GB SSD. Soporte fjo y báse de conectividad básica. Sistema Operativo W10 IOT. Garantía y soporte de 3 años on site. Wifi Realtek 1x1 y Bluetooth 4.0	892 €	25,14 €
2VR29EA	**HP Engage One. 14” en Blanco. Modelo 141 Con visor 2x20 integrado** Procesador Intel Celeron 7º gen. Pantalla 14” FHD 300 nits. Memoria RAM 4GB DDR4. Disco Duro 128GB SSD. Soporte fijo y base de conectividad avanzada. Sistema Operativo W10 IOT. Visor 2x20 integrado. Garantía y Soporte de 3 años. Wifi Realtek 1x1 y Bluetooth 4.0	1.100 €	30,55 €
2VR28EA	**HP Engage One. 14” . Modelo 141 Con impresora integrada** Procesador Intel Celeron 7º gen. Pantalla 14” FHD 300 nits. Memoria RAM 4GB DDR4. Disco Duro 128GB SSD. Soporte giratorio con impresora integrada y base de conectividad avanzada. Sistema Operativo W10 IOT. Garantía y Soporte de 3 años. Wifi Realtek 1x1 y Bluetooth 4.0	1.188 €	32,99 €
2VR27EA	**HP Engage One. 14”. Modelo 141 Base avanzada** Procesador Intel Celeron 7º gen. Pantalla 14” FHD 300 nits. Memoria RAM 4GB DDR4. Disco Duro 128GB SSD. Soporte fijo y base de conectividad avanzada. Sistema Operativo W10 IOT. Garantía y Soporte de 3 años. Wifi Realtek 1x1 y Bluetooth 4.0	914 €	25,38 €
2VQ57EA	**HP Engage One. 14” . Modelo 143** Procesador Intel Core-i3 7ª gen. Pantalla 14” FHD 500 nits. Memoria RAM 4GB DDR4. Disco Duro 128GB SSD. Soporte rotatorio (180º) y báse de conectividad básica. Sistema Operativo W10 Pro 64 bits. Garantía y soporte de 3 años on site. Wifi Realtek 1x1 y Bluetooth 4.0	1.292 €	36,28 €
2VQ60EA	**HP Engage One. 14” . Modelo 145** Procesador Intel Core-i5 7ª gen. Pantalla 14” FHD 500 nits. Memoria RAM 8GB DDR4. Disco Duro 256GB SSD. Soporte rotatorio (180º) y base de conectividad avanzada. Sistema Operativo W10 Pro 64 bits. Garantía y soporte de 3 años on site. Wifi Realtek 1x1 y Bluetooth 4.0	1.546 €	44,25 €

Periféricos

Referencia	Descripción	PVPs Rec. I.V.A. NO incluido	Renting mensual
1XD80AA	HP Engage One 10 Display a cliente No tactil	274 €	7,61 €
1XD81AA	HP Engage One 10 Display a cliente Tactil	318 €	8,83 €
1RL97AA	HP Engage One Lector de código de Barras 2D	138 €	3,83 €
1RL98AA	HP Engage One Lector de Huella Dactilar	114 €	3,17 €
1RL96AA	HP Engage One Impresora térmica aislada.	167 €	4,64 €
1RM02AA	HP Engage One Cable para impresora USB con adaptador de corriente	28 €	0,78 €
1RM03AA	HP Engage One Cable para impresora Serie + adaptador de corriente	37 €	1,03 €
QT457AA	HP Standard Duty Cash Drawer	85 €	2,36 €
1RL95AA	HP Engage One Display CFD 2 x 20 montado para montaje en parte superior	141 €	3,92 €

Protege tu Inversión con HP **Care Pack**

Soporte de hardware a domicilio con respuesta al Siguiente día laborable durante 4 años para el punto de venta minorista (solo unidad) **(Ref.: U1PW0E)**	17€
Soporte in situ con respuesta al día siguiente laborable durante 5 años para el punto de venta minorista (sólo unidad) **(Ref.: U1PW1E)**	34€

*PVP's recomendados de promo sin IVA ni Compensación por Copia Privada. Precios y Promociones vigentes hasta el 30 de Septiembre de 2019. Promoción no acumulable a otras promociones o precios especiales. (1) Cuota mensual IVA no incluido. El precio indicado está basado en un contrato de arrendamiento a 36 meses, sujeto a aprobación de crédito por parte del arrendador, con un importe mínimo de transacción de 4.500€. las cuotas de renting serán pagaderas mediante domiciliación bancaria el primer día de cada mes. Se puede incluir software y hardware de terceros. Las promociones sobre el mismo producto no son acumulables entre sí. Información sólo para Distribuidores.

Terminales Punto de Venta y accesorios

Para optimizar tu punto de venta

HP Engage GO

hp.com/go/engage

Conéctese con sus clientes, donde resulte más necesario

Permite realizar transacciones independientemente de dónde se encuentren sus clientes de retail y hostelería gracias al versátil y elegante HP Engage Go, un sistema diseñado para experiencias de punto de venta tradicionales y móviles.

DISEÑO ELEGANTE. MOVILIDAD EFICIENTE.

PROTECCIÓN DE LOS DATOS DEL CLIENTE Y DE LA EMPRESA.

RESISTENTE. RÁPIDO. DISEÑADO PARA DURAR.

Engage Go

Referencia	Descripción (Modelo / Procesador / RAM / Disco Duro / Sistema Operativo / Otros)	PVPs Rec. I.V.A. NO incluido	Renting mensual
4VZ94EA	Intel Pentium 4410Y/ 4GB/ 128GB SSD SATA TLC / WWAN H ME906S LTE HSPA+ M.2/ NFC/Lector de Huellas/ Win 10 IoT Ent 64 Value/ Pant. 12.3"	1,949 €	54,14 €
4VZ95EA	Intel M-7Y30/ 4GB/ 128GB SSD SATA TLC/ NFC/ Barcode Scanner/ Win 10 IoT Ent 64 Value/ Pant. 12,3"	1,849 €	51,36 €
4VZ96EA	Intel M-7Y30/ 8GB/ 256GB SSD TLC /NFC/ Barcode Scanner/ Win 10 Pro 64/ Pant. 12,3"	2,239 €	42,19 €
4WA01EA	Intel i5-7Y57/ 8GB/ 256GB PCIe SSD TLC /NFC/ Barcode Scanner/ Win 10 Pro 64/ Pant. 12,3"	2,549 €	42,19 €

Accesorios Engage Go

Referencia	Descripción	PVPs Rec. I.V.A. NO incluido	Renting mensual
5LT84AA/ 5LT85AA	HP Engage Go Advanced I/O Base black/ white	219 €	6,08 €
3VM86AA	HP Engage Go Mobile Retail Case	35 €	0,97 €
5JG51AA/ 5JG52AA	HP Engage Go Dock Black/White	345 €	9,58 €

*PVP's recomendados de promo sin IVA ni Compensación por Copia Privada. Precios y Promociones vigentes hasta el 30 de Septiembre de 2019. Promoción no acumulable a otras promociones o precios especiales. (1) Cuota mensual IVA no incluido. El precio indicado está basado en un contrato de arrendamiento a 36 meses, sujeto a aprobación de crédito por parte del arrendador, con un importe mínimo de transacción de 4.500€. las cuotas de renting serán pagaderas mediante domiciliación bancaria el primer día de cada mes. Se puede incluir software y hardware de terceros. Las promociones sobre el mismo producto no son acumulables entre sí. Información sólo para Distribuidores.

Terminales Punto de Venta y accesorios

Para optimizar tu punto de venta

HP Engage Flex Pro/ Pro-C

hp.com/go/engage

Toda la potencia de la venta al por menor, ahora disponible en un práctico tamaño

Gestione de forma eficiente su negocio minorista desde la tienda hasta el back office con el pequeño, pero potente HP Engage Flex Pro-C.

HP Engage Flex Pro/ Pro-C

Referencia	Descripción (Modelo / Procesador / RAM / Disco Duro / Sistema Operativo / Otros)	PVPs Rec. I.V.A. NO incluido	Renting mensual
4WA02EA	Intel Celeron G4900T/ 4GB (1x4GB) DDR4 / 500GB HDD / FreeDOS 2.0	539 €	14,97 €
4WA03EA	Intel Pentium Gold G5400/ 4GB (1x4GB) DDR4/ 128GB SSD TLC / Windows 10 IoT Enterprise 64 Value	679 €	18,86 €
4WA04EA	Intel Core i3-8100/ 4GB (1x4GB) DDR4 / 128GB SSD w/Caddy | 128GB SSD TLC / Windows 10 IoT Enterprise 64 Value	809 €	22,47 €
4WA05EA	Intel Core i5-8500T / 8GB (1x8GB) DDR4/ 128GB SSD TLC / Windows 10 Pro 64	989 €	27,47 €
4WA06EA	Intel Core i7-8700 / 8GB (1x8GB) DDR4/ 512GB SSD SATA TLC w/Caddy / Windows 10 Pro 64	1,229 €	34,14 €

Accesorios HP Engage Flex Pro/ Pro-C

Referencia	Descripción	PVPs Rec. I.V.A. NO incluido	Renting mensual
Monitores			
M1F94AA	HP L5015tm Touch Monitor	529 €	13,86 €
A1X76AA	HP L6010 10.4-IN Monitor	349 €	9,69 €
Otros accesorios			
X3B46AA	HP Value Serial /USB Printer	193 €	5,65 €
FK224AA	HP PUSB Thermal Receipt Printer	277 €	8,10 €
M2D54AA	HP LAN Thermal Receipt Printer	320 €	9,36 €
QY439AA	HP Presentation Barcode Scanner	177 €	5,20 €
BW868AA	HP Imaging Barcode Scanner	186 €	5,45 €
E6P34AA	HP Wireless Barcode Scanner	337 €	9,90 €
QT457AA	HP Standard Duty Cash Drawer	85 €	2,36€

*PVP's recomendados de promo sin IVA ni Compensación por Copia Privada. Precios y Promociones vigentes hasta el 30 de Septiembre de 2019. Promoción no acumulable a otras promociones o precios especiales. (1) Cuota mensual IVA no incluido. El precio indicado está basado en un contrato de arrendamiento a 36 meses, sujeto a aprobación de crédito por parte del arrendador, con un importe mínimo de transacción de 4.500€. las cuotas de renting serán pagaderas mediante domiciliación bancaria el primer día de cada mes. Se puede incluir software y hardware de terceros. Las promociones sobre el mismo producto no son acumulables entre si. Información sólo para Distribuidores.

Thin Clients

Amplía tus posibilidades

	HP t240 PDF (Ref.: 6TN93EA)	HP t310 G2 PDF (Ref.: 2EZ54AA)	HP t430 PDF (Ref.: 3VQ03AA/3VL62AA)	HP t430 PDF (Ref.: 3VL70AA)	HP T530 PDF (Ref.: 2DH78AA)	HP T530 PDF (Ref.: 2RC22EA)	HP t630 PDF (Ref.: 2RC37EA)	HP t630 PDF (Ref.: 2RC39EA)	HP t640 PDF (Ref.: 6TV48EA)	HP t640 PDF (Ref.: 6TV42EA)
							LIQUIDACIÓN	LIQUIDACIÓN	NUEVO	NUEVO
PVPs Recomendados I.V.A. NO incluido	179€	~~438€~~ 299€	239€	339€	~~423€~~ 309€	~~636€~~ 419€	~~432€~~ 299€	~~563€~~ 449€	349€	449€
Precio en Renting	5€ / mes	6€ / mes	7€ / mes	10€ / mes	9€ / mes	12€ / mes	9€ / mes	13€ / mes	10€/ mes	13€/ mes
Procesador	Intel® Atom®x5-Z8350 (4 núcleos, 1.44 /1.92 GHz)	TERA2321 PCoIP Zero Client	Intel® Celeron® N4000 (2 núcleos, 1.1/2.6 GHz)	Intel® Celeron® N4000 (2 núcleos, 1.1/2.6 GHz)	AMD GX-215JJ (2 núcleos, 1.5/2.0GHz)	AMD GX-215JJ (2 núcleos, 1.5/2.0GHz)	AMD GX-420GI (4 núcleos, 2.0/2.2GHz)	AMD GX-420GI (4 núcleos, 2.0/2.2GHz)	AMD Ryzen R1505G (4 núcleos, 2.4/3.3GHz)	AMD Ryzen R1505G (4 núcleos, 2.4/3.3GHz)
Memoria RAM/ Flash	2GB (1x2GB) DDR3L/ 8GB eMMC	512 MB DDR3 1333/ 32 MB SPI	2GB (1x2GB) DDR4/16GB	4GB (1x4GB) DDR4/ 32GB	4GB (1x4GB) DDR4/ 8 GB M.2 SATA	8GB (1x8GB) DDR4/ 32 GB M.2 SATA	4GB (1x4GB) DDR/ 8 GB M.2 SATA	4GB (1x4GB) DDR4/ 32 GB M.2 SATA	4GB (1x4GB) DDR4/ 16 GB M.2 eMMC	8GB (2x4GB) DDR4/ 32 GB M.2 eMMC
Tarjeta grafica	Intel® Gen8LP 12EU		Intel® UHD 600	Intel® UHD 600	Radeon R2E	Radeon R2E	Radeon R7E	Radeon R7E	Radeon Vega 3	Radeon Vega 3
Comunicaciones inálambricas	AzureWave CM 276NF(802.11 a/b/g/n/ac)			Intel® AC 9260 y Bluetooth 5		Intel®AC 8265 y Bluetooth 4.2®				
Citrix HDX	Sí		Sí	Sí	Sí	Sí	Sí	Sí	Sí	Sí
Puertos	3USB-A 2.0, 1USB 3.1 Gen1, 1RJ-45, 1HDMI, 1VGA	6USB 2.0, 1NIC, 1DVI-I, 1DP	1USB-C. 3USB-A 3.1 Gen1, 1RJ-45, 1DP 1.2 1HDMI	1USB-C. 3USB-A 3.1 Gen1, 1RJ-45, 1DP 1.2 1HDMI	3USB-A 3.1 Gen1, 1USB-C 3-1 Gen1, 2USB 2.0, 1RJ-45, 1DP 1.2	3USB-A 3.1 Gen1, 1USB-C 3-1 Gen1, 2USB 2.0, 1RJ-45, 1DP 1.2, 1VGA	2USB 3.0, 4USB 2.0, 1RJ-45, 2DP 1.2, 1VGA	2USB 3.0, 4USB 2.0, 1RJ-45, 2DP 1.2, 1VGA	3USB-A 3.1 Gen1, 1 USB-A 3.1 Gen2, 1USB-C 3.1 Gen2, 2USB 2.0, 1RJ-45, 3DP 1.2, 1VGA	3USB-A 3.1 Gen1, 1 USB-A 3.1 Gen2, 1USB-C 3.1 Gen2, 2USB 2.0, 1RJ-45, 3DP 1.2, 1VGA
Peso	0,28kg	0,6kg	0,74kg	0,74kg	0,96kg	0,96kg	1,52kg	1,52kg	1kg	1kg
Sistema Operativo	HP ThinPro	Smart Zero	HP ThinPro	Microsoft Windows 10 IoT Enterprise	HP ThinPro	Microsoft Windows 10 IoT Enterprise to Microsoft Windows Embedded Standard 7E	HP ThinPro	Windows 10 IoT Enterprise	HP ThinPro	Windows 10 IoT Enterprise LTSC 2019
Garantia	3 años de servicio de recogida y devolución	3 años de servicio de recogida y devolución	3 años de servicio de recogida y devolución	3 años de servicio de recogida y devolución	3 años de servicio de recogida y devolución	3 años de servicio de recogida y devolución	3 años de servicio de recogida y devolución	3 años de servicio de recogida y devolución	3 años de servicio de recogida y devolución	3 años de servicio de recogida y devolución

Care Pack

HP Care Pack

Hp Care Pack 3 años con cambio avanzado de piezas con respuesta al dia siguiente (Ref.:U4847E) **11€**

HP T640 Thin Client Nuevo!

(Ref: 6TV48EA y 6TV42EA)

Desde **349€**

*PVP's recomendados de promo sin IVA. Precios y Promociones vigentes hasta el 30 de Septiembre de 2019. Promoción no acumulable a otras promociones o precios especiales. (1) Cuota mensual IVA no incluido. El precio indicado está basado en un contrato de arrendamiento a 36 meses, sujeto a aprobación de crédito por parte del arrendador, con un importe mínimo de transacción de 4.500€. las cuotas de renting serán pagaderas mediante domiciliación bancaria el primer día de cada mes. Se puede incluir software y hardware de terceros. Las promociones sobre el mismo producto no son acumulables entre si. Información sólo para Distribuidores.

HP Servicios Computing

Protege tu inversión

Servicios para cada fase del ciclo de vida de los equipos, incluye diseño y planificación, configuración y despliegue, mantenimiento, optimización y retirada de equipos

1 **Descubrimiento y diseño**
Plan para optimizar el ciclo vital de las inversiones en tecnología

2 **Configuración**
Configuración e integración de dispositivos en la infraestructura del usuario final

3 **Despliegue**
Preparación, entrega y configuración de dispositivos listos para su uso

4 **Optimización**
Optimización de la productividad, la seguridad y la capacidad de gestión

5 **Mantenimiento**
Reparación, sustitución o asistencia técnica para una disponibilidad óptima

6 **Eliminación y renovación**
Retirada de dispositivos al final de su vida útil de forma segura

Ventajas

- Minimizar el impacto del tiempo de inactividad
- Centrar al personal informático en labores de valor añadido
- Reducir los costes/el presupuesto de TI
- Reducir el impacto de los fallos de seguridad
- Mejorar el rendimiento del actual proceso de solución de problemas
- Gestionar la información confidencial de forma eficaz

Hp Care Pack

Servicios asociados a tecnología HW orientados principalmente a adaptar el soporte a las necesidades del cliente. Se adquieren como si fuera un producto, a través de un part number. El periodo de cobertura del servicio HP Care Pack comienza en la fecha de adquisición original del producto de hardware cubierto y continúa durante el periodo de tiempo indicado en la descripción del HP Care Pack. También existen servicios Postgarantía que extienden en un año la garantía o el soporte anterior.

Puedes comprobar el HP Care Pack asociado a cada producto en:
www.hp.com/go/cpc

Soporte a medida

Consolida el mantenimiento de tus clientes en un único contrato según sus necesidades.

Ventajas:

- Amplía o reduce el número de equipos soportados, nivel de servicios y duración
- Elige las condiciones de pago que más te convengan; al comienzo del contrato, mensualmente, trimestralmente, anualmente.
- Niveles de Servicio a medida; Retención de Soporte Defectuoso (DMR), protección contra daños accidentales (ADP), ingenieros a domicilio
- Posibilidad de incluir soporte de productos de otros fabricantes

HP TechPulse: El camino a la gestión de la IT

HP TechPulse es una aplicación de análisis que utiliza el aprendizaje automático, la lógica preconfigurada y los datos contextuales para ofrecer información de dispositivo, aplicación y uso que te ayudarán a optimizar tu inversión y tus recursos de IT.

A través de su panel de control, facilita:

- Análisis de rendimiento y la salud del dispositivo. Por ejemplo, predice posibles fallos en componentes antes de que se produzca un posible parada.
- Panel multi-tenant. Para gestionar varios clientes.
- Refuerzo de la seguridad. Protege los datos de la compañía asegurando el cumplimiento de las políticas de seguridad. Monitorizando algunos factores clave como el firewall, antivirus y contraseñas.
- Informe de compatibilidad de hardware con Windows 10. Identifica qué dispositivos con W7 están en la lista de OEM de W10 y cumplen los requisitos mínimos o aquellos que pueden afectar al rendimiento si se hace la actualización.
- Facilita la asignación de recursos. Recopilando información como; utilización de la CPU y la memoria, drivers capacidad de disco, pantallas azules y predicción de fallo en disco y batería.

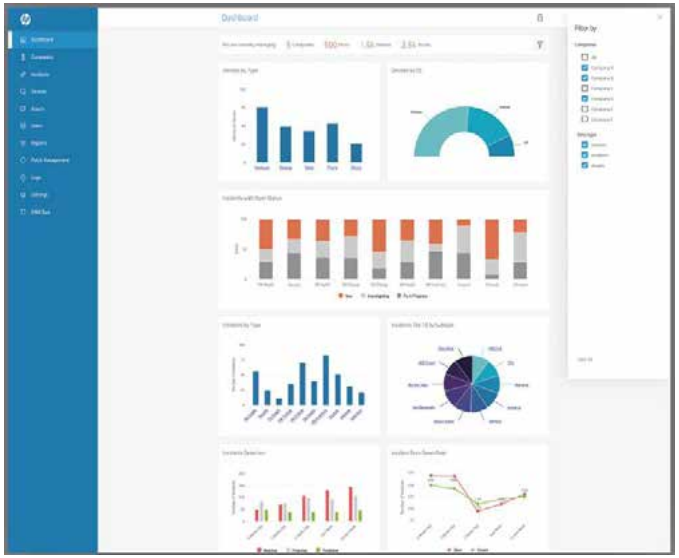

Novedades destacadas:

- Disponible para equipos Chrome Enterprise. Mejora incluye nuevos análisis para Mac y Android .
- Permite personalizar el panel de control.
- Es posible importar un catálogo personalizados al informe de sustitución de HW.
- Ayuda a resolver y priorizar incidentes relacionándolos entre si.
- Aumenta la seguridad con informes de BIOS que muestran el estado de la actualización y la versión de BIOS recomendada .