

# HS ENTERPRISE SOFTWARE

## Software avanzado para el control de presencia



HARDNET SOLUCIONS TECNOLÒGIQUES

HS Enterprise incorpora nuevas utilidades al sistema de control de presencia, facilitando su manejo y atendiendo una mayor cantidad de casos específicos.

Trabaja con MySQL y SQL Server.

### CARACTERÍSTICAS

#### Empleados

Permite almacenar foto y huellas dactilares de los empleados.

Los empleados pueden consultar sus datos vía Web incorporando al programa el módulo Atalaya 2 (se vende por separado) para solicitar y aceptar cambios en datos personales y configuraciones o fichajes.

Importación de empleados desde CSV.

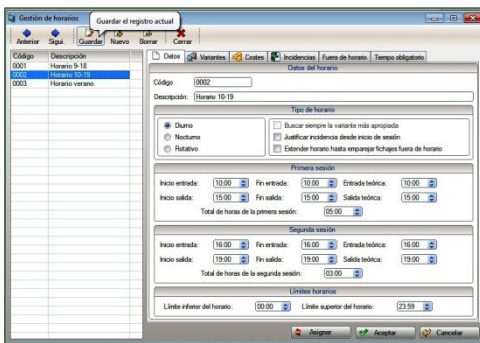
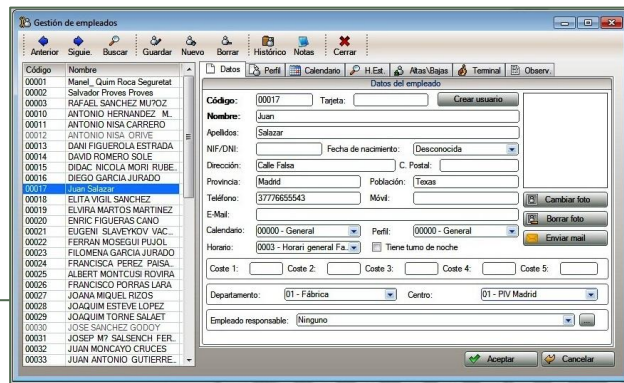

#### Horarios

Se pueden establecer horarios diurnos, nocturnos, rotativos y flexibles. Controla los costes según los diferentes horarios realizados.

Tiempos de presencia obligatorio, periodos de validez de incidencias y soporte para horarios de más de 24 horas. Posibilidad de forzar horarios para días determinados o marcar horario esperado.

#### Calendarios

Se pueden definir calendarios públicos y personalizarlos para cada empleado. Admite días con variantes horarias o incidencias (vacaciones, bajas, viajes, etc. ...)

Mejor gestión de calendario incorporando vista anual y comparativa.

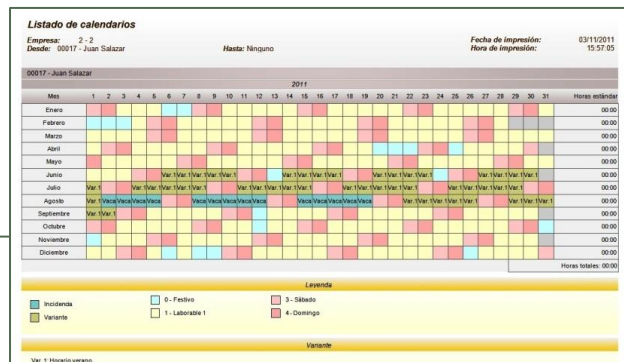

# HS ENTERPRISE

## Fichajes

Admite redondeos de fichajes, interrupciones de presencia automáticas y salidas con incidencia automática.

Realiza el emparejamiento de fichajes automático, evitando tener que realizar el emparejamiento y cierre de fichajes manualmente.

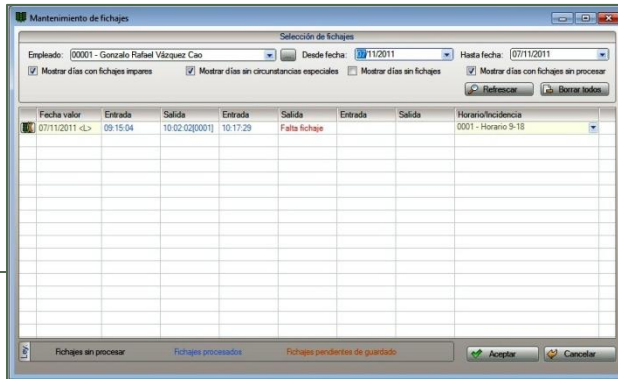

## Listado mensual de absentismo

Desde:	00017 - Juan Salazar	Hasta:	00017 - Juan Salazar
Desde fecha:	01/01/2011	Hasta fecha:	30/09/2011
Empresa:	2 - 2		
Departamento:	Todos		
Centro:	Todos		
		Fecha de impresión:	03/11/2011
		Hora de impresión:	15:49:43

Mes	Horas estándar	Trabajo en oficina	Horas extras	Médicos	Faltas	Bajas	Varios (Pagados)	Absentismo
00017 - Juan Salazar								
Enero	152.00	144.00	56.00	00.00	08.00	00.00	00.00	08.00
Febrero	136.00	132.00	32.30	00.00	04.00	00.00	00.00	04.00
Marzo	184.00	184.00	29.00	00.00	00.00	00.00	00.00	00.00
Abril	136.00	136.00	21.00	00.00	00.00	00.00	00.00	00.00
Mayo	176.00	176.00	02.00	00.00	00.00	00.00	00.00	00.00
Junio	160.00	159.30	00.00	00.00	00.30	00.00	00.00	00.30
Julio	168.00	168.00	40.00	00.00	00.00	00.00	00.00	00.00
<b>Total:</b>	<b>1112.00</b>	<b>1099.30</b>	<b>180.30</b>	<b>00.00</b>	<b>12.30</b>	<b>00.00</b>	<b>00.00</b>	<b>12.30</b>

## Listados

Simplifica el sistema de informes, haciendo que sea más rápido y permitiendo mayor personalización. Se pueden agregar más columnas a los informes pudiendo realizar cálculos personalizados mediante fórmulas.

## Incidencias

Controla incidencias de entrada, salida y mixtas pudiendo elegir si han de contabilizarse o no como tiempo trabajado y hacerlas extensibles a días posteriores.

## Costes

Permite definir costes por número de horas o franjas horarias. Maneja diferentes conceptos de coste: horas normales, extras, festivas, etc. ... Costes compensados respecto a cantidad predeterminada de tiempo u horas estándar del trabajador.

## Backup

Sistema de backups con soporte para hacer un backup completo o parcial y configurar distintos backups en diferentes periodos de tiempo.

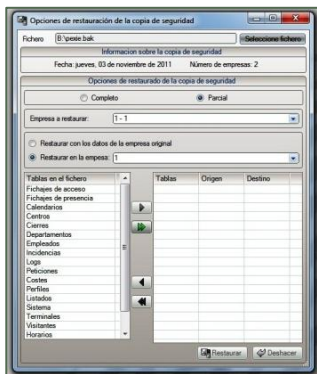

## Bolsas

Control de saldo de bolsas permitido. Posibilidad de listar los empleados que excedan del tiempo o veces permitidas para una incidencia.

## Varios

Admite establecer toques de sirena.



HARDNET SOLUCIONES TECNOLÒGIQUES